



US00D971466S

(12) **United States Design Patent** (10) **Patent No.:** **US D971,466 S**
Lee et al. (45) **Date of Patent:** **** Nov. 29, 2022**

(54) **REAR COMBINATION LAMP FOR AN AUTOMOBILE**

(71) Applicants: **Hyundai Motor Company**, Seoul (KR); **Kia Corporation**, Seoul (KR)

(72) Inventors: **Dong E. Lee**, Seoul (KR); **Kwang D. Han**, Seoul (KR)

(73) Assignees: **Hyundai Motor Company**, Seoul (KR); **Kia Corporation**, Seoul (KR)

(**) Term: **15 Years**

(21) Appl. No.: **35/512,198**

(22) Filed: **Jan. 12, 2021**

(80) **Hague Agreement Data**

Int. Filing Date: **Jan. 12, 2021**
Int. Reg. No.: **DM/212580**
Int. Reg. Date: **Jan. 12, 2021**
Int. Reg. Pub. Date: **Jul. 16, 2021**

(51) **LOC (13) Cl.** **26-06**

(52) **U.S. Cl.**
USPC **D26/28**

(58) **Field of Classification Search**
USPC D26/28, 29, 34, 35, 36
CPC F21S 41/00; F21S 41/14; F21S 41/141;
F21S 41/20; F21S 41/30; F21S 43/00;
F21S 43/10; F21S 43/14; F21S 43/15;
F21S 43/20; F21S 43/30; B60Q 1/26;
B60Q 1/2619; B60Q 1/22; B60Q 1/28;
B60Q 1/30; B60Q 1/34; B60Q 1/44;
B60Q 1/46

See application file for complete search history.

(56) **References Cited**

U.S. PATENT DOCUMENTS

D537,964 S * 3/2007 Ishiguro D26/28
D621,533 S * 8/2010 Kuo D26/28

D630,352 S * 1/2011 Jeong D26/28
D630,778 S * 1/2011 Park D26/28
D635,697 S * 4/2011 Shin D26/28
D635,698 S * 4/2011 Jeong D26/28
D637,743 S * 5/2011 Cho D26/28
D656,637 S * 3/2012 Choo D26/28
D657,080 S * 4/2012 Choo D26/28
D664,691 S * 7/2012 Kim D26/28
D670,842 S * 11/2012 Fuchigami D26/28
D674,934 S * 1/2013 Sakakibara D26/28
D680,249 S * 4/2013 Iwai D26/28
D683,058 S * 5/2013 Cogswell D26/28
D684,715 S * 6/2013 Cogswell D26/28
D689,637 S * 9/2013 Kim D26/28
D692,599 S * 10/2013 Kim D26/28
D693,036 S * 11/2013 Jeong D26/28
D696,442 S * 12/2013 Kim D26/28
D700,981 S * 3/2014 Kim D26/28
D701,631 S * 3/2014 Goto D26/28
D701,983 S * 4/2014 Kong D26/28
D703,350 S * 4/2014 Kim D26/28
D705,464 S * 5/2014 Sa D26/28
D705,963 S * 5/2014 Sa D26/28
D705,964 S * 5/2014 Sa D26/28
D705,966 S * 5/2014 Park D26/28

(Continued)

Primary Examiner — Steven J Czyz

(74) *Attorney, Agent, or Firm* — Fox Rothschild LLP

(57) **CLAIM**

The ornamental design for a rear combination lamp for an automobile, as shown and described.

DESCRIPTION

- 1. Rear combination lamp for an automobile
- 1.1 : Perspective
- 1.2 : Front
- 1.3 : Back
- 1.4 : Left
- 1.5 : Right
- 1.6 : Top
- 1.7 : Bottom

1 Claim, 7 Drawing Sheets

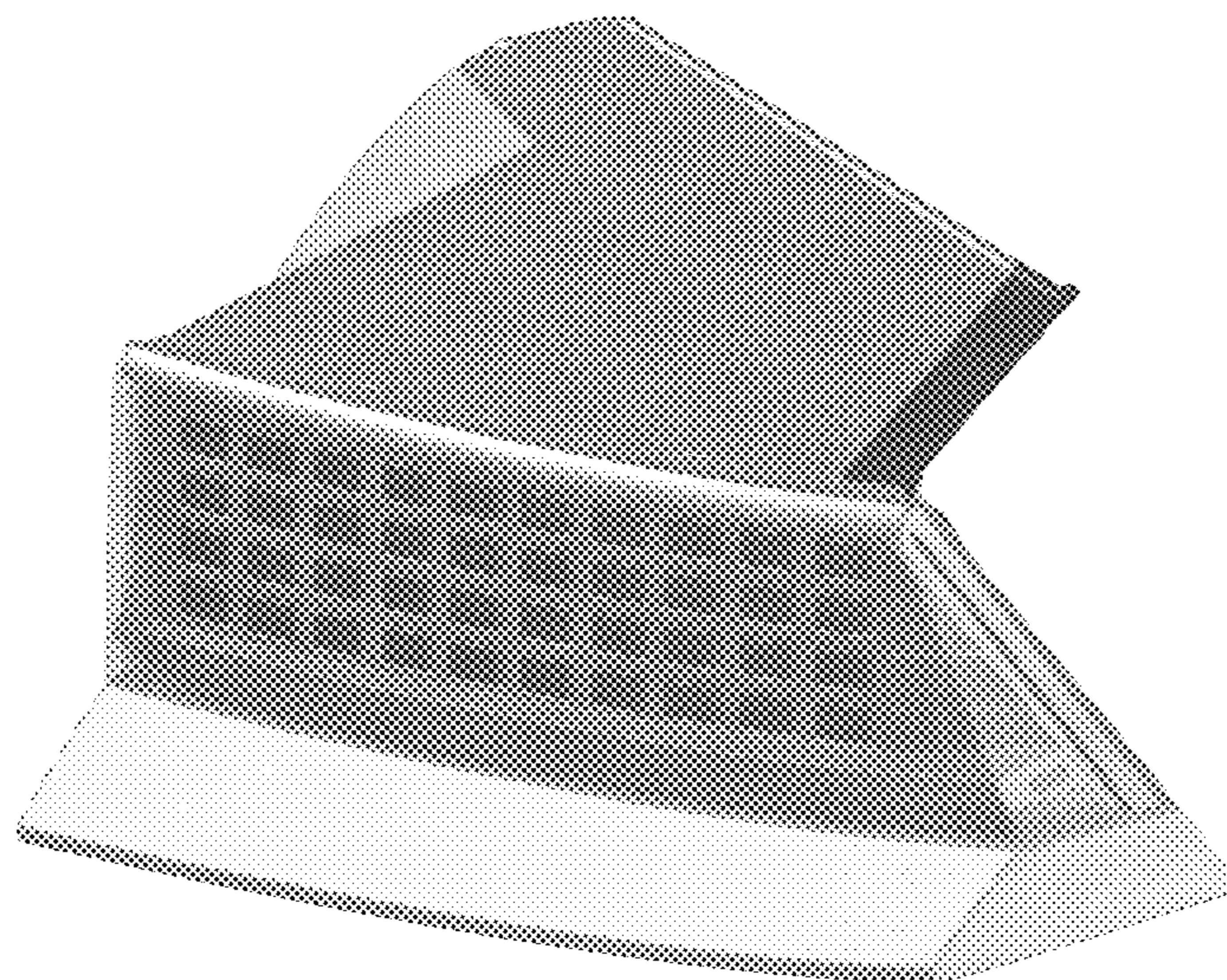

(56)

References Cited

U.S. PATENT DOCUMENTS

D705,968 S *	5/2014	Park	D26/28	D827,886 S *	9/2018	Komuro	D26/28
D705,969 S *	5/2014	Park	D26/28	D827,889 S *	9/2018	Kang	D26/35
D706,964 S *	6/2014	Park	D26/28	D827,928 S *	9/2018	Kang	D28/35
D710,524 S *	8/2014	Hirabayashi	D26/28	D828,592 S *	9/2018	Amemiya	D26/28
D736,431 S *	8/2015	Park	D26/28	D829,948 S *	10/2018	Jung	D26/28
D737,480 S *	8/2015	Park	D26/28	D829,949 S *	10/2018	Jung	D26/28
D738,547 S *	9/2015	Ko	D26/28	D830,594 S *	10/2018	Komuro	D26/28
D739,574 S *	9/2015	Park	D26/28	D832,477 S *	10/2018	Ha	D26/28
D740,464 S *	10/2015	Park	D26/28	D832,478 S *	10/2018	Ha	D26/28
D740,465 S *	10/2015	Park	D26/28	D834,227 S *	11/2018	Lee	D26/28
D740,466 S *	10/2015	Park	D26/28	D842,505 S *	3/2019	Kim	D26/28
D740,976 S *	10/2015	Ko	D26/28	D843,033 S *	3/2019	Kim	D26/28
D743,063 S *	11/2015	Park	D26/28	D845,524 S *	4/2019	Lee	D26/35
D748,306 S *	1/2016	Miyazawa	D26/28	D846,779 S *	4/2019	Hwang	D26/28
D749,247 S *	2/2016	Han	D26/28	D851,294 S *	6/2019	Whang	D26/28
D749,761 S *	2/2016	Sa	D26/28	D851,295 S *	6/2019	Whang	D26/28
D749,762 S *	2/2016	Sa	D26/28	D852,997 S *	7/2019	Takahashi	D26/28
D749,764 S *	2/2016	Sa	D26/28	D852,998 S *	7/2019	Takahashi	D26/28
D749,765 S *	2/2016	Sa	D26/28	D854,716 S *	7/2019	Kuriki	D26/28
D755,419 S *	5/2016	Ko	D26/28	D855,225 S *	7/2019	Miyazawa	D26/28
D755,420 S *	5/2016	Ko	D26/28	D856,553 S *	8/2019	Takei	D26/28
D755,422 S *	5/2016	Kong	D26/28	D856,554 S *	8/2019	Lee	D26/28
D755,423 S *	5/2016	Kong	D26/28	D857,265 S *	8/2019	Han	F21S 43/00 D26/28
D756,003 S *	5/2016	Kong	D26/28	D857,266 S *	8/2019	Choo	F21S 43/00 D26/28
D756,004 S *	5/2016	Kong	D26/28	D857,955 S *	8/2019	Han	F21S 43/00 D26/28
D759,861 S *	6/2016	Shim	D26/28	D857,956 S *	8/2019	Han	F21S 43/00 D26/28
D759,862 S *	6/2016	Shim	D26/28	D857,957 S *	8/2019	Choo	F21S 43/00 D26/28
D759,863 S *	6/2016	Shim	D26/28	D858,826 S *	9/2019	Han	F21S 43/00 D26/28
D759,864 S *	6/2016	Shim	D26/28	D861,932 S *	10/2019	Munakata	D26/28
D763,487 S *	8/2016	Kwon	D26/28	D861,933 S *	10/2019	Munakata	D26/28
D763,488 S *	8/2016	Kwon	D26/28	D863,620 S *	10/2019	Ishigaki	D26/28
D765,895 S *	9/2016	Haeussinger	D26/28	D864,440 S *	10/2019	Bae	D26/28
D767,178 S *	9/2016	Liu	D26/28	D864,447 S *	10/2019	Kim	D26/28
D773,702 S *	12/2016	Noguchi	D26/28	D865,242 S *	10/2019	Kim	D26/28
D774,221 S *	12/2016	Lim	D26/28	D867,635 S *	11/2019	Kim	D26/28
D776,309 S *	1/2017	Ha	D26/28	D867,636 S *	11/2019	Kong	D26/28
D777,957 S *	1/2017	Ha	D26/28	D868,309 S *	11/2019	Yano	D26/28
D777,958 S *	1/2017	Ha	D26/28	D868,322 S *	11/2019	Kong	D26/28
D777,960 S *	1/2017	Han	D26/28	D869,714 S *	12/2019	Shim	D26/35
D780,353 S *	2/2017	Ha	D26/28	D869,715 S *	12/2019	Shim	D26/35
D780,966 S *	3/2017	Binder	D26/28	D869,716 S *	12/2019	Shim	D26/36
D783,190 S *	4/2017	Nishii	D26/28	D869,717 S *	12/2019	Shim	D26/36
D785,215 S *	4/2017	Park	D26/28	D870,333 S *	12/2019	Choi	D26/28
D785,831 S *	5/2017	Park	D26/28	D870,335 S *	12/2019	Choi	D26/28
D785,832 S *	5/2017	Lee	D26/28	D871,623 S *	12/2019	Tovey	D26/28
D785,834 S *	5/2017	Lee	D26/28	D871,624 S *	12/2019	Lin	D26/28
D785,835 S *	5/2017	Lee	D26/28	D871,627 S *	12/2019	Hirata	D26/28
D785,836 S *	5/2017	Lee	D26/28	D871,628 S *	12/2019	Hirata	D26/28
D786,464 S *	5/2017	Park	D26/28	D871,632 S *	12/2019	Kim	D26/28
D787,101 S *	5/2017	Cartabiano	D26/28	D871,633 S *	12/2019	Kim	D26/28
D787,724 S *	5/2017	Hong	D26/28	D872,328 S *	1/2020	Kim	D26/28
D792,989 S *	7/2017	Han	D26/28	D872,914 S *	1/2020	Kim	D26/28
D794,843 S *	8/2017	Han	D26/28	D872,915 S *	1/2020	Han	D26/28
D801,562 S *	10/2017	Kang	D26/28	D872,916 S *	1/2020	Han	D26/28
D804,693 S *	12/2017	Handt	D26/28	D873,455 S *	1/2020	Han	D26/28
D808,047 S *	1/2018	Hannemann	D26/28	D873,456 S *	1/2020	Han	D26/28
D808,048 S *	1/2018	Hannemann	D26/28	D873,457 S *	1/2020	Han	D26/28
D812,261 S *	3/2018	Seo	D26/28	D874,042 S *	1/2020	Lee	D26/28
D812,263 S *	3/2018	Minamiyama	D26/28	D880,739 S *	4/2020	Thiebaud	D26/28
D812,792 S *	3/2018	Jae	D26/28	D885,620 S *	5/2020	Furuta	D26/28
D814,081 S *	3/2018	Ha	D26/28	D887,600 S *	6/2020	Yun	D26/35
D814,082 S *	3/2018	Ha	D26/28	D889,006 S *	6/2020	Lim	D26/28
D815,321 S *	4/2018	Seo	D26/28	D889,007 S *	6/2020	Lim	D26/28
D815,322 S *	4/2018	Seo	D26/28	D890,389 S *	7/2020	Lim	D26/28
D816,249 S *	4/2018	Antoniadis	D26/28	D890,390 S *	7/2020	Lee	D26/28
D818,161 S *	5/2018	Ha	D26/28	D890,391 S *	7/2020	Lee	D26/28
D818,162 S *	5/2018	Ha	D26/28	D890,392 S *	7/2020	Lee	D26/28
D819,242 S *	5/2018	Nakagawa	D26/28	D890,393 S *	7/2020	Lee	D26/28
D819,243 S *	5/2018	Nakagawa	D26/28	D894,451 S *	8/2020	Hong	D26/28
D821,005 S *	6/2018	Kanai	D26/28	D895,863 S *	9/2020	Jeong	D26/28
D822,244 S *	7/2018	Lee	D26/28	D895,864 S *	9/2020	Jeong	D26/28
D823,504 S *	7/2018	Yoon	D26/28	D895,865 S *	9/2020	Cha	D26/28
D824,056 S *	7/2018	Yoon	D26/28	D895,867 S *	9/2020	Jeong	D26/28
D824,057 S *	7/2018	Kang	D26/28				
D826,438 S *	8/2018	Ryu	D26/28				

(56)

References Cited

U.S. PATENT DOCUMENTS

D897,008 S * 9/2020 Kim D26/28
 D897,011 S * 9/2020 Momokawa D26/28
 D901,734 S * 11/2020 Kim D26/28
 D901,735 S * 11/2020 Kim D26/28
 D903,162 S * 11/2020 Anscheidt D26/28
 D903,910 S * 12/2020 Kato D26/28
 D905,304 S * 12/2020 Han D26/28
 D905,881 S * 12/2020 Katou D26/28
 D905,882 S * 12/2020 Munakata D26/28
 D906,558 S * 12/2020 Yun D26/28
 D912,287 S * 3/2021 Kang D26/28
 D913,542 S * 3/2021 Thomas D26/28
 D914,254 S * 3/2021 Kim D26/28
 D914,256 S * 3/2021 Kim D26/28
 D914,932 S * 3/2021 Choi D26/28
 D916,338 S * 4/2021 Choi D26/28
 D917,744 S * 4/2021 Hirata D26/28
 D919,134 S * 5/2021 Isawa D26/28
 D919,137 S * 5/2021 Loisch D26/28
 D919,864 S * 5/2021 Hong D26/28
 D922,632 S * 6/2021 Lee D26/28
 D922,633 S * 6/2021 Jin D26/28
 D923,217 S * 6/2021 Lee F21S 43/00
 D923,218 S * 6/2021 Lee D26/28
 D925,790 S * 7/2021 Jobling D26/28
 D933,864 S * 10/2021 Hirata D26/28
 D934,464 S * 10/2021 Allmendinger D26/28

D935,651 S * 11/2021 Hwang D26/28
 D935,652 S * 11/2021 Hwang D26/28
 D936,255 S * 11/2021 Ito D26/28
 D936,256 S * 11/2021 Kim D26/28
 D937,451 S * 11/2021 Tovey D26/28
 D938,078 S * 12/2021 Sugimura D26/28
 D938,629 S * 12/2021 Matsumoto D26/28
 D939,112 S * 12/2021 Miyazawa D26/28
 D939,740 S * 12/2021 Jobling D26/28
 D940,365 S * 1/2022 Kwon D26/28
 D940,930 S * 1/2022 Cho D26/28
 D940,931 S * 1/2022 Ha D26/28
 D940,932 S * 1/2022 Ha D26/28
 D945,030 S * 3/2022 Jobling D26/28
 D946,184 S * 3/2022 Kim D26/28
 D946,795 S * 3/2022 Kim F21S 43/00
 D947,426 S * 3/2022 Hur D26/28
 D947,427 S * 3/2022 Hur D26/28
 D947,429 S * 3/2022 Hur D26/28
 D948,090 S * 4/2022 Hur D26/28
 D948,759 S * 4/2022 Jung F21S 2/00
 D950,816 S * 5/2022 Kuehn D26/28
 D950,817 S * 5/2022 Kuehn D26/28
 D951,499 S * 5/2022 Minamiyama D26/28
 D952,211 S * 5/2022 Moon D26/28
 D952,212 S * 5/2022 Shin D26/28
 D952,213 S * 5/2022 Shin D26/28
 D952,918 S * 5/2022 Jegal D26/28
 D952,919 S * 5/2022 Jegal D26/28

* cited by examiner

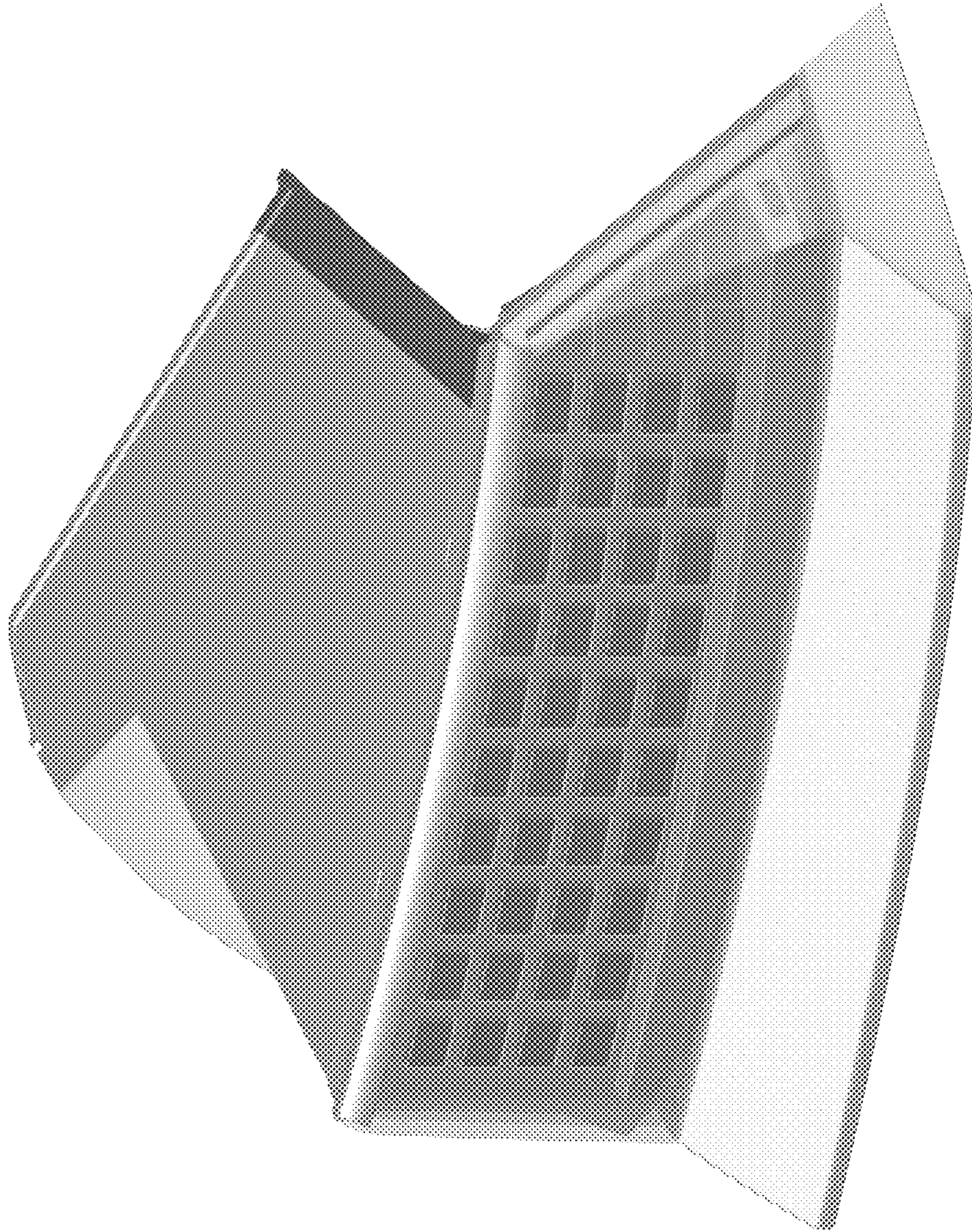

1.1

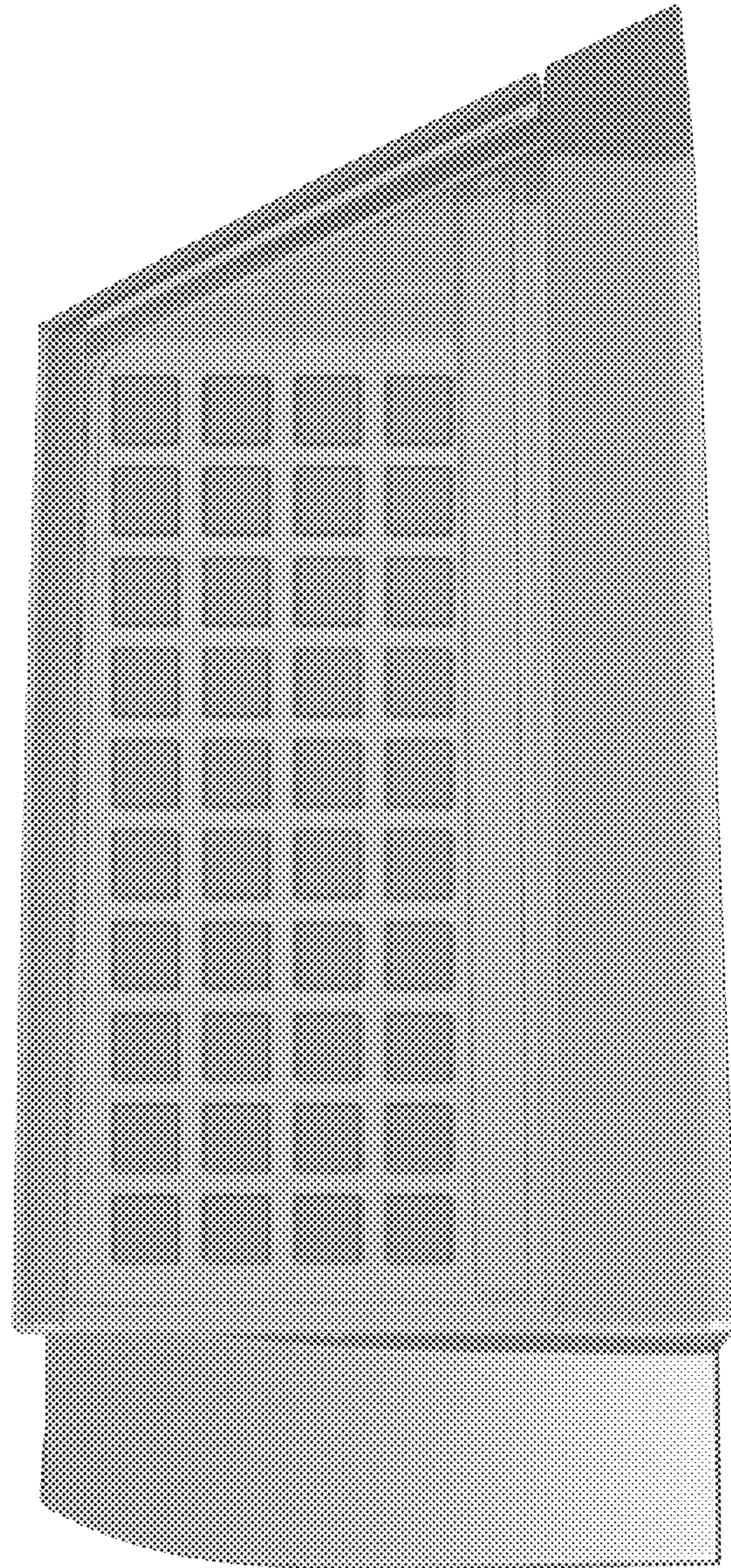

1.2

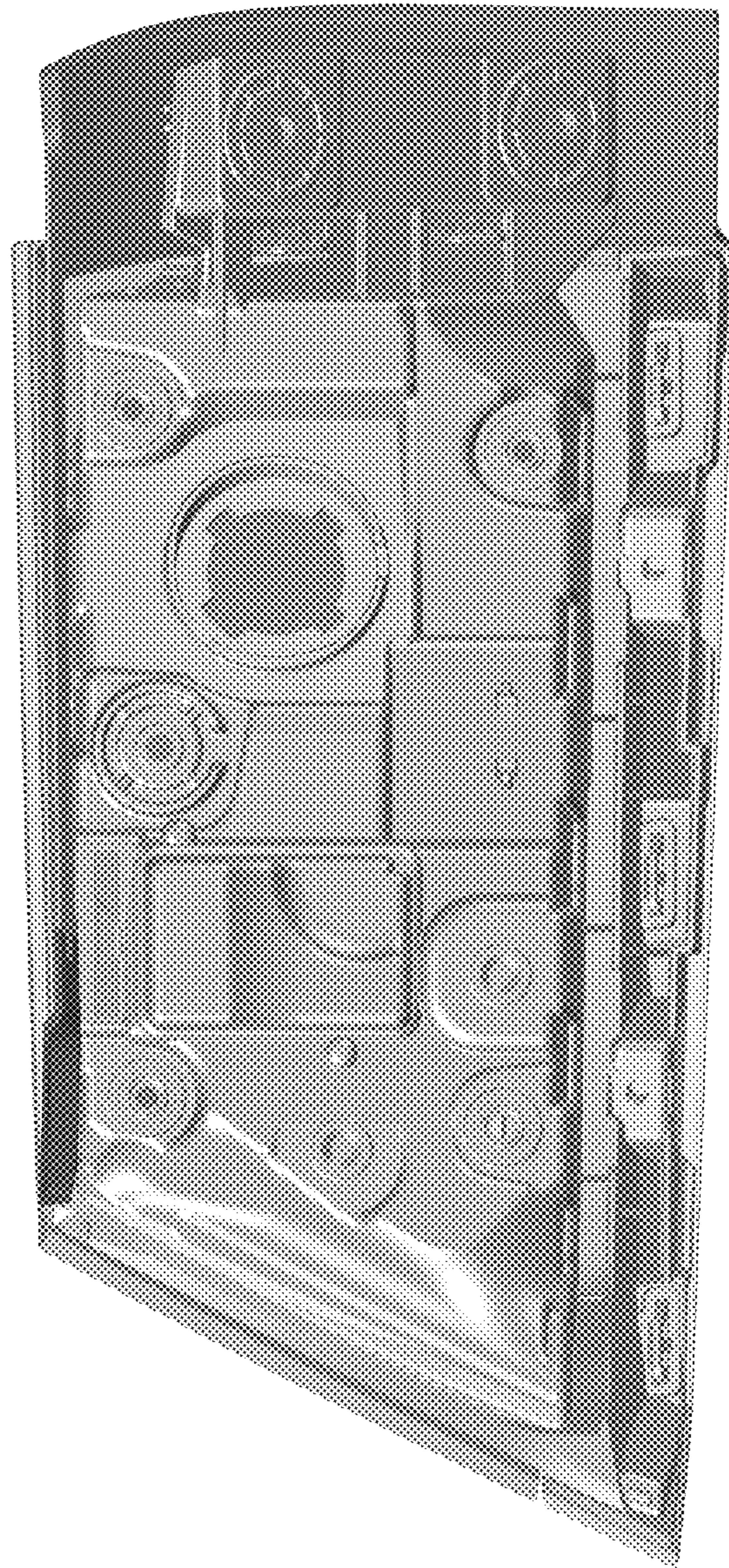

1.3

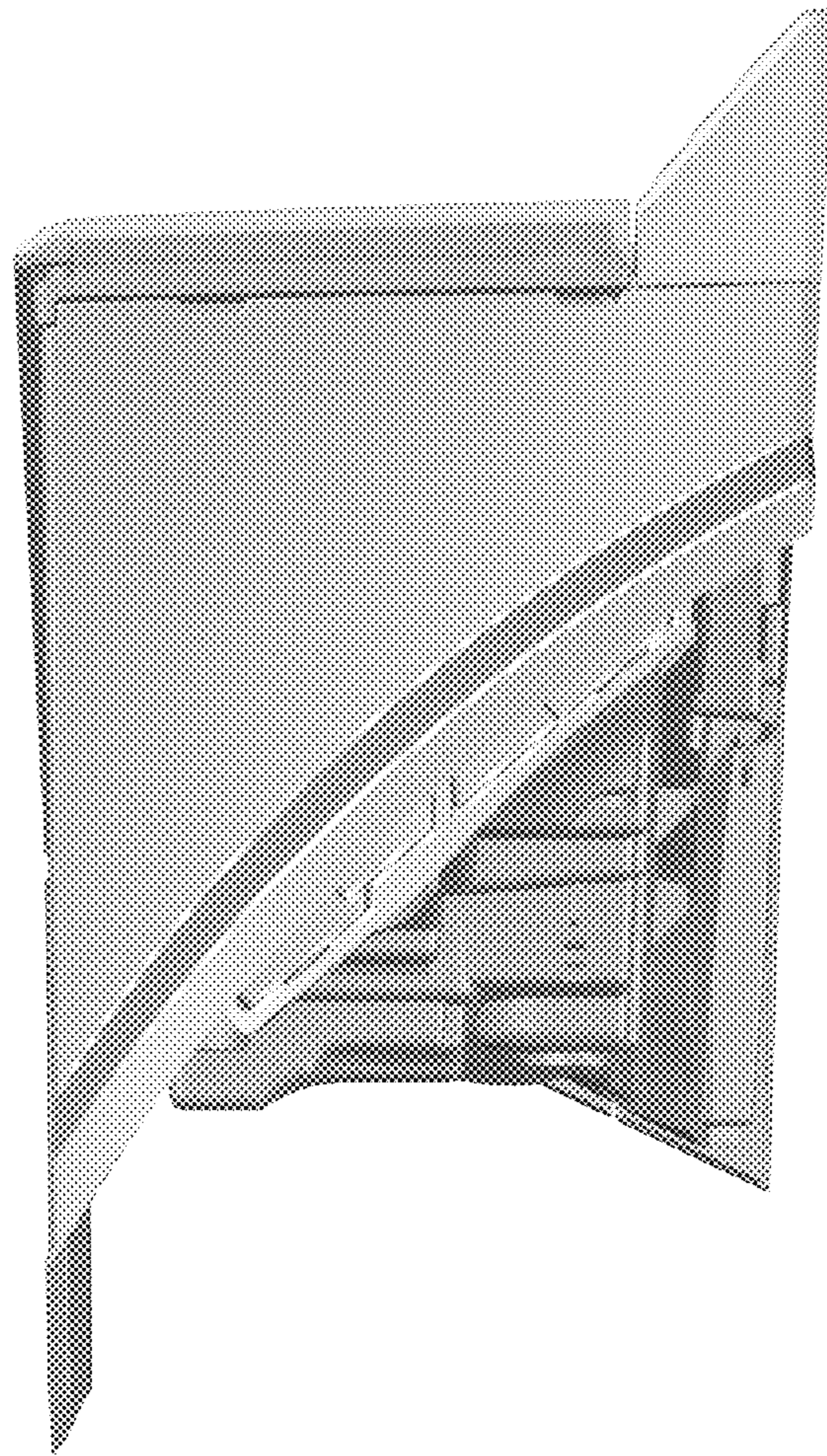

1.4

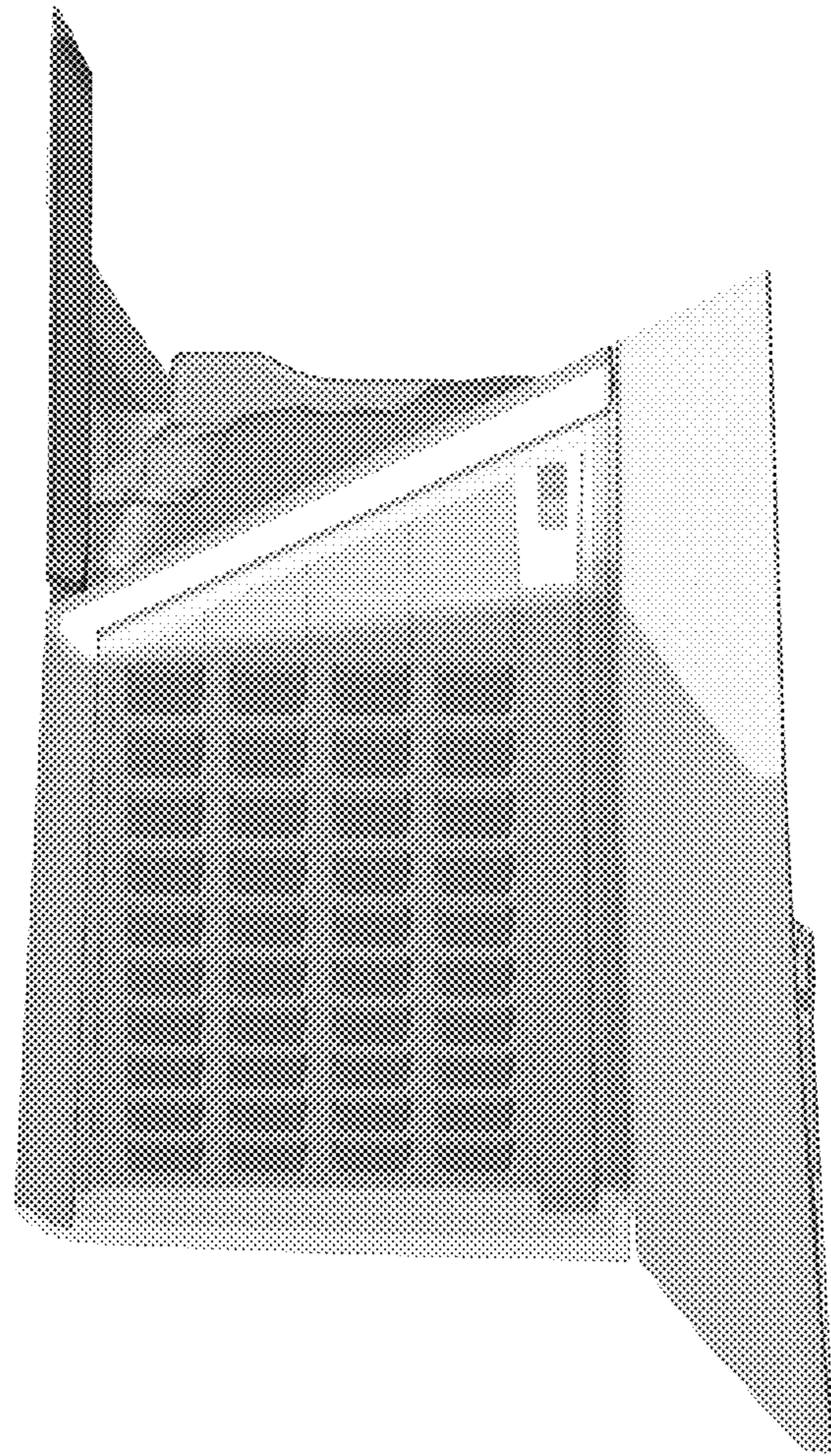

1.5

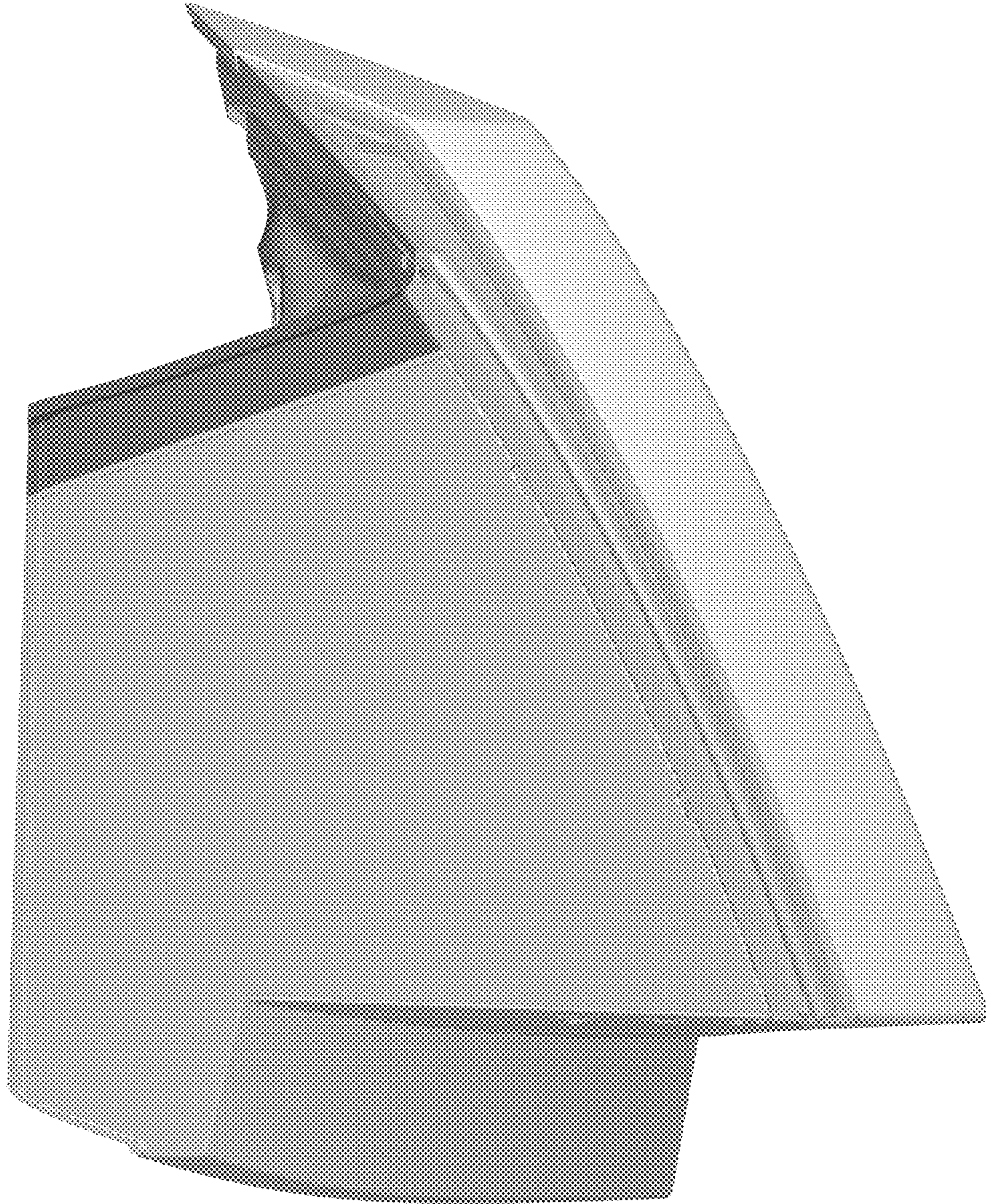

1.6

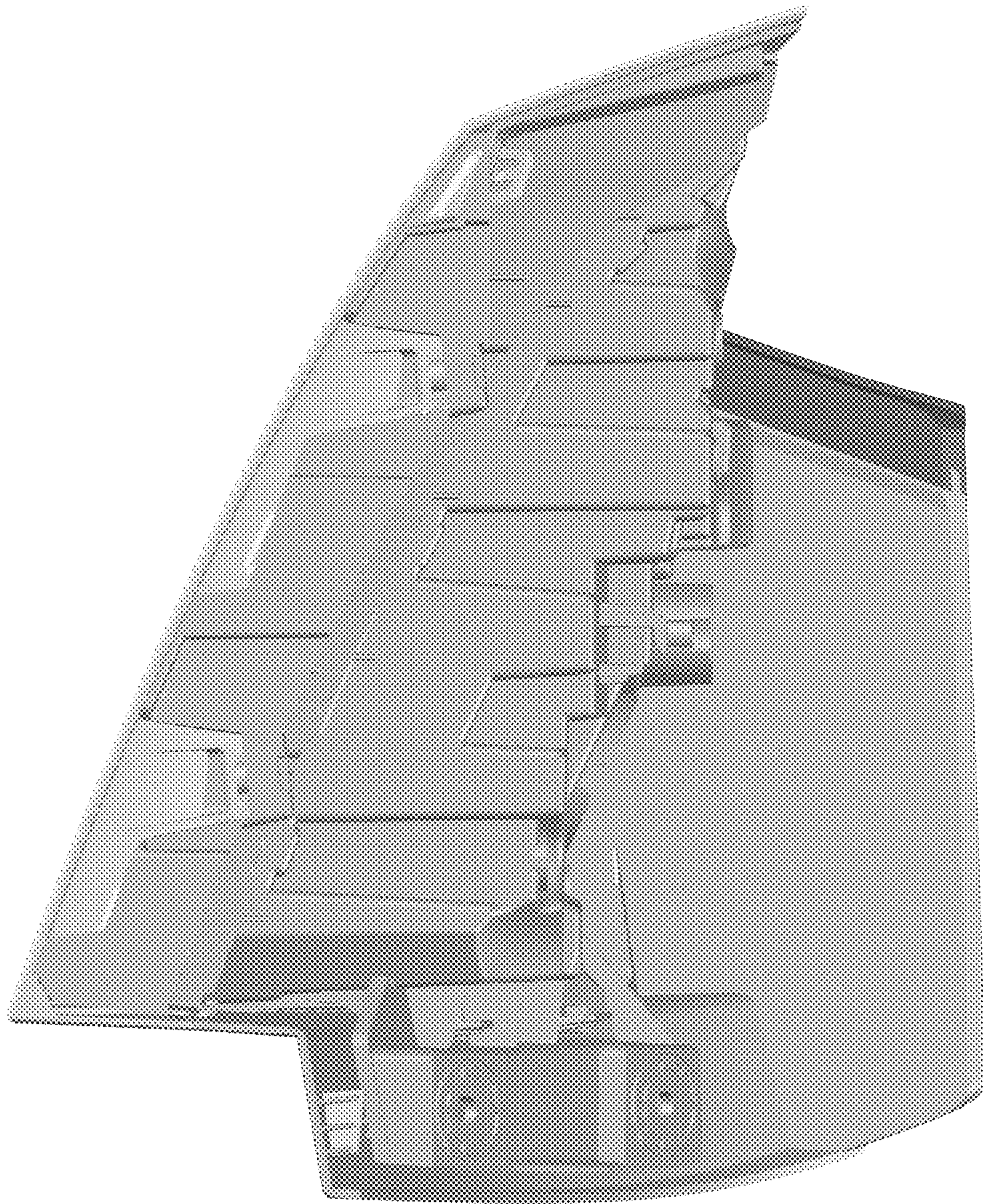

1.7