



US00D905157S

(12) **United States Design Patent** (10) **Patent No.:** **US D905,157 S**
Brustaux (45) **Date of Patent:** **** Dec. 15, 2020**

(54) **TYPE FONT**

(71) Applicant: **ADOBE INC.**, San Jose, CA (US)

(72) Inventor: **Valentin Brustaux**, Ottikon (CH)

(73) Assignee: **ADOBE INC.**, San Jose, CA (US)

(**) Term: **15 Years**

(21) Appl. No.: **29/661,383**

(22) Filed: **Aug. 27, 2018**

(51) **LOC (12) Cl.** **18-03**

(52) **U.S. Cl.**
USPC **D18/25**

(58) **Field of Classification Search**
USPC D18/24, 25, 26
CPC B41B 1/02
See application file for complete search history.

(56) **References Cited**

U.S. PATENT DOCUMENTS

D705,347 S *	5/2014	Hudson	D18/25
D705,856 S *	5/2014	Hudson	D18/25
D734,810 S *	7/2015	de Mello Vargas	D18/25
D734,812 S *	7/2015	Hunt	D18/25
D795,337 S *	8/2017	Hunt	D18/25
D848,524 S *	5/2019	Slimbach	D18/24

OTHER PUBLICATIONS

Adobe Kannada type font by Erin McLaughlin and Robert Slimbach for Adobe [on-line]. [First date of publication unknown.] [Retrieved from the Internet Aug. 15, 2020.] URL: <https://fonts.adobe.com/fonts/adobe-kannada#fonts-section> (Year: 2020).*
Adobe Telugu font by Valentin Brustaux for Adobe [on-line]. [First date of publication unknown.] [Retrieved from the Internet Aug. 15, 2020.] URL: >https://fonts.adobe.com/fonts/adobe-telugu< (Year: 2020).*

Gautami Bold font in Telugu v5.90 [on-line]. [Published by Microsoft Corporation, at least as early as 2008.] [Retrieved from the Internet Aug. 15, 2020.] URL: <https://www.telugufont.com/download.php?id=737637 (Year: 2008).*
Sampling of Gautami typeface by Microsoft Corporation [on-line]. [Made available 2001.] [Retrieved from the Internet Aug. 15, 2020.] URL: https://en.wikipedia.org/wiki/Gautami_(typeface)< (Year: 2001).*
Pothana2000 v1.1 font of Telugu alphabet, designed by Dr. Tirumala Krishna Desikacharyulu for Microsoft Corporation [on-line]. [Made available in 2000.] [Retrieved from the Internet Aug. 15, 2020.] (Year: 2000).*
Sample of Pothana2000 type font [on-line]. [Published Oct. 12, 2007.] [Retrieved from the Internet Aug. 15, 2020.] URL: >https://te.wikipedia.org/wiki/%E0%B0%A6%E0%B0%B8%E0%B1%8D%E0%B0%A4%E0%B1%8D%E0%B0%B0%E0%B0%82:Pothana2000-font-sample.svg< (Year: 2007).*
Sample of Adobe Telugu type font by Valentin Brustaux for Adboe [on-line]. [Available to the public 2019.] [Retrieved from the Internet Aug. 15, 2020.] URL: >http://luc.devroye.org/fonts-47638.html (Year: 2019).*

* cited by examiner

Primary Examiner — Karen E Eldridge Powers
(74) *Attorney, Agent, or Firm* — Shook, Hardy & Bacon L.L.P.

(57) **CLAIM**

The ornamental design for a type font, as shown and described.

DESCRIPTION

FIGS. 1-13 depict a face view of a type font showing the claimed design according to a first embodiment; and, FIGS. 14-27 depict a face view of a second embodiment thereof.

1 Claim, 27 Drawing Sheets

అ ఆ ఇ ఈ ఊ అ ఆ ఇ ఈ ఊ
ము మ్రా వీ వి మ్రా మ్రా వీ వి
ఓ ఔ క ఖ గ ఘ ఓ ఔ క ఖ గ ఘ
జ చ జ రు ఞ జ చ జ రు ఞ
ట ర ధ ణ త ట ర ధ ణ త
ధ ధ న ఫ బ ధ ధ న ఫ బ భ

అ ఆ ఇ ఈ డా
బూ బా ఏ వి
ఓ ఔ క ఖ గ ఘ
జ ఛ ఙ ఝ ఇ
ఠ ర ఢ ణ త
థ ధ న ప బ

FIG. 1

భ మ య ర టి
లి తి టి వ శ ప
ప ప్ ప్ జి త క్
గ్ గ్ గ్ గ్ గ్ గ్
గ్ గ్ గ్ జ్ జ్
జ్ జ్ జ్ జ్

FIG. 2

గా గీ గే గె గో గా
గో గూ గ్లో గ్మ గ్మ
గ్మ గ్మ గ్మ
గ్మ గ్మ గ్మ
గ్మ గ్మ గ్మ గ్మ
గ్మ గ్మ గ్మ గ్మ
గ్మ గ్మ గ్మ గ్మ

FIG. 3

చి చ్చ చ్చ చ్చ చ్చ
చ్చ చ్చ చ్చ చ్చ చ్చ
చ్చ చ్చ చ్చ చ్చ చ్చ
చ్చ చ్చ చ్చ చ్చ చ్చ
చ్చ చ్చ ర్చ ర్చ
ర్చ ర్చ ర్చ

FIG. 4

యూ ర్యూ యు
ఇా ఇా ఇూ ఇా
ిఇా ఇా ఇా ఇా
దా దా దా దా దా
దా దా దా దా
దా దా దా దా

FIG. 5

0 0 0 0 0
0 0 0 0 0
0 0 0 0 0
0 0 0 0 0
0 0 0 0 0
0 0 0 0 0
0 0 0 0 0

FIG. 6

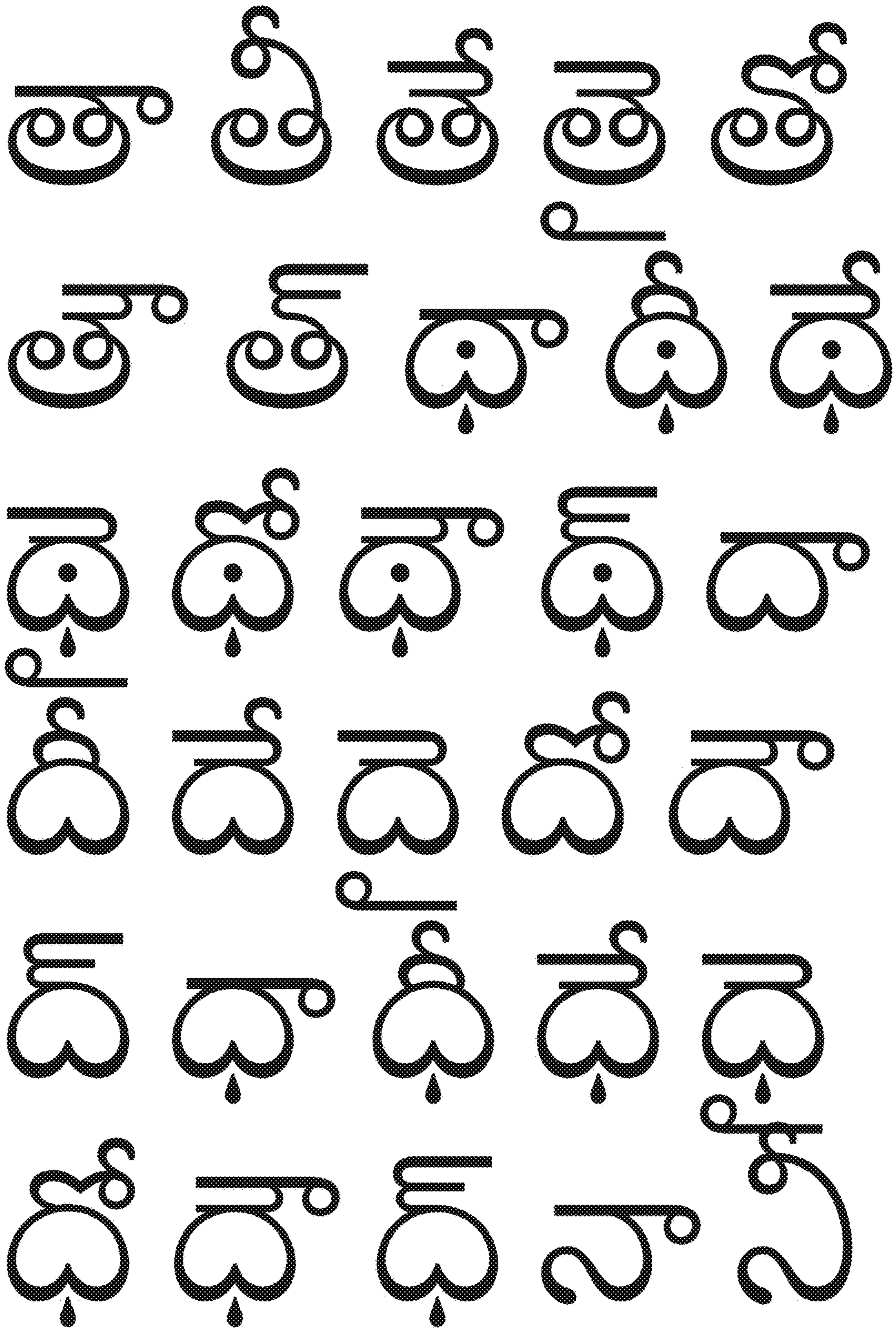

FIG. 7

బా బా భా భి భీ
భై భే భై భో భో
భౌ భౌ మా మి
మీ మే మే మే
మొ మో మో మే
యా యా యే

FIG. 9

య య య
యా యే రారీ
రే రో రో రో రో రో
రీ రీ రీ రీ రీ
రీ రీ రీ రీ రీ
రీ రీ రీ రీ రీ
రీ రీ రీ రీ రీ

FIG. 10

షా షీ షు షూ
షీ షి షో షా
షి షా షీ షి షి
షో షా షి షో షా
షూ షా షీ షా షా
షో షో షా షా

FIG. 12

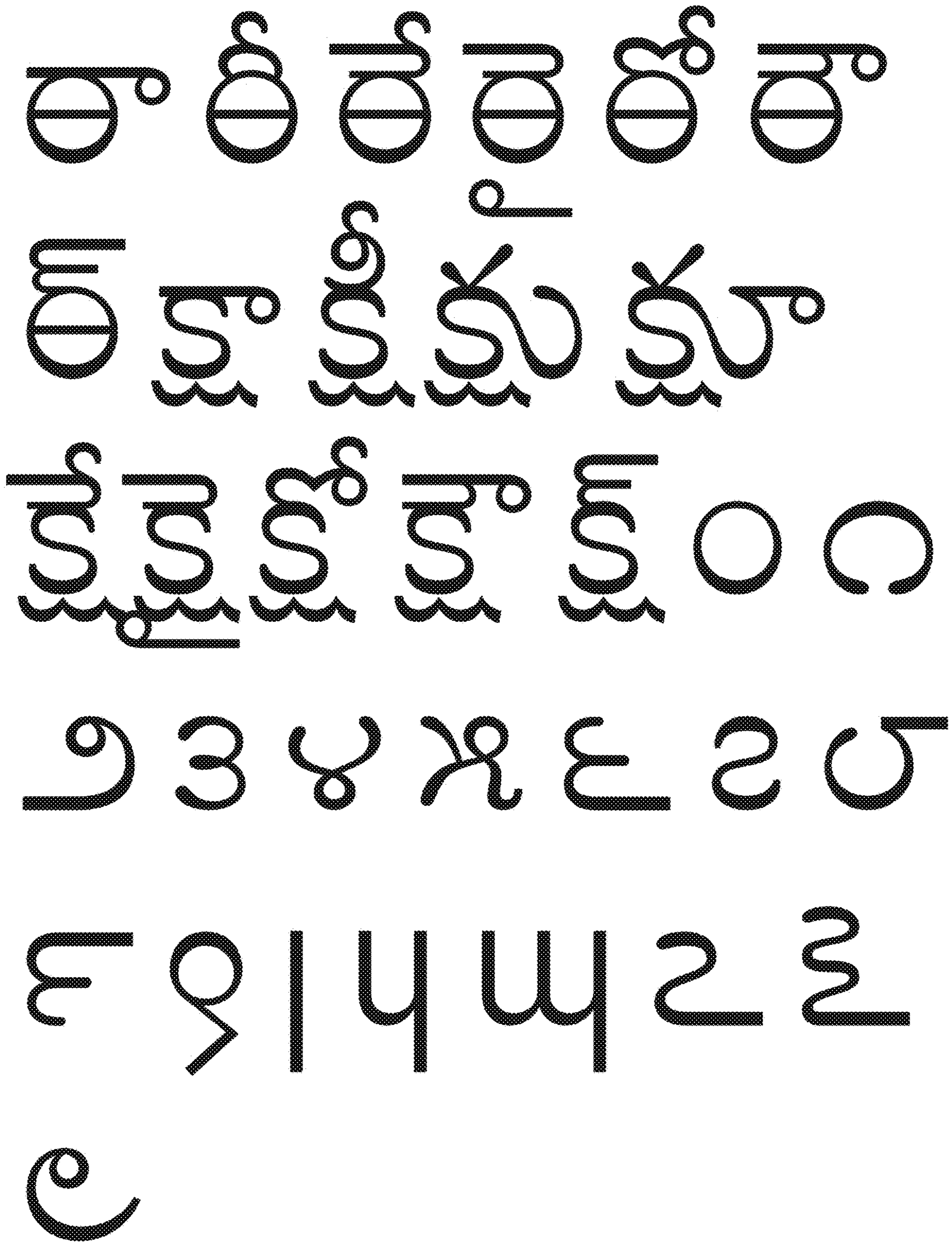

FIG. 13

అ అ ఇ ఈ ఊ
ఋ ఌ ఎ ఐ
ఒ ఔ క ఖ గ ఘ
ఙ ఛ ఞ ఝ ఞ
ట ఠ డ ఢ త
థ ధ న ప బ భ

FIG. 14

మ య ర టి ల
తి టి వ శ ఖ స
క క జ ఠ క య
ఱ ఱ క ఱ ఱ ఱ
య ఱ ఖ ఖ ఖ
జి ఖి ఖి ఖి గ

FIG. 15

నీ నే నో నా న్
పూ పు ప్పూ ప్పు
పూ పూ ప్పూ ప్పు
పూ పూ ప్పూ ప్పు
పూ పూ ప్పూ ప్పు
పూ పూ ప్పూ ప్పు
పూ పూ ప్పూ ప్పు

FIG. 16

ಬಿ ಬಿ ಬಿ ಬಿ ಬಿ
ಬಿ ಬಿ ಬಿ ಬಿ ಬಿ
ಬಿ ಬಿ ಬಿ ಬಿ ಬಿ
ಬಿ ಬಿ ಬಿ ಬಿ ಬಿ
ಬಿ ಬಿ ಬಿ ಬಿ ಬಿ
ಬಿ ಬಿ ಬಿ ಬಿ ಬಿ
ಬಿ ಬಿ ಬಿ ಬಿ ಬಿ

FIG. 17

రెప్పు రప్పు రేప్పు
ఇక్క ఇక్క ఇక్క
ఇక్క ఇక్క ఇక్క ఇక్క
ఇక్క ఏ ఏ ఏ
ట ట ట ట ట
ట ట ర ర ర

FIG. 18

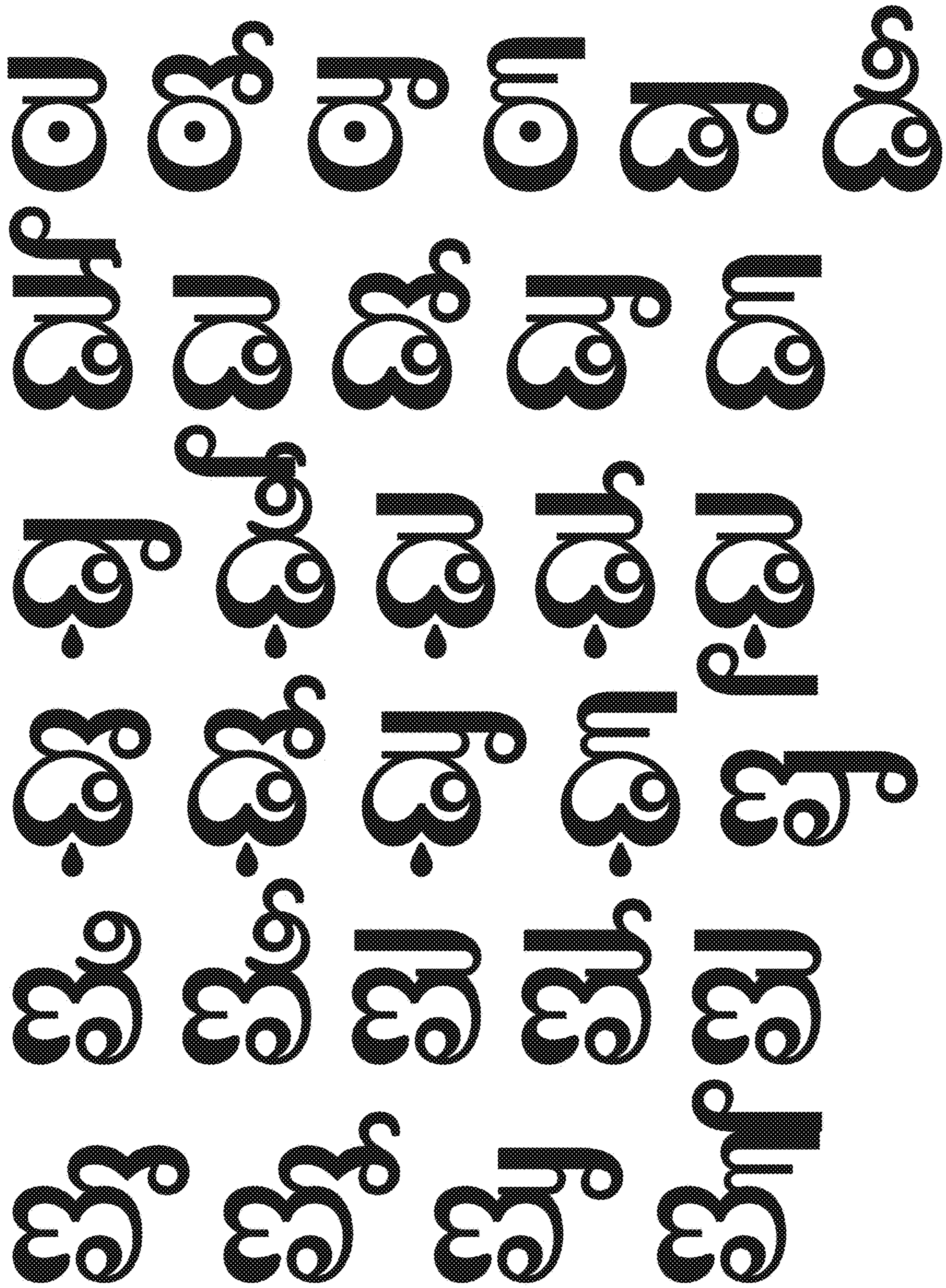

FIG. 19

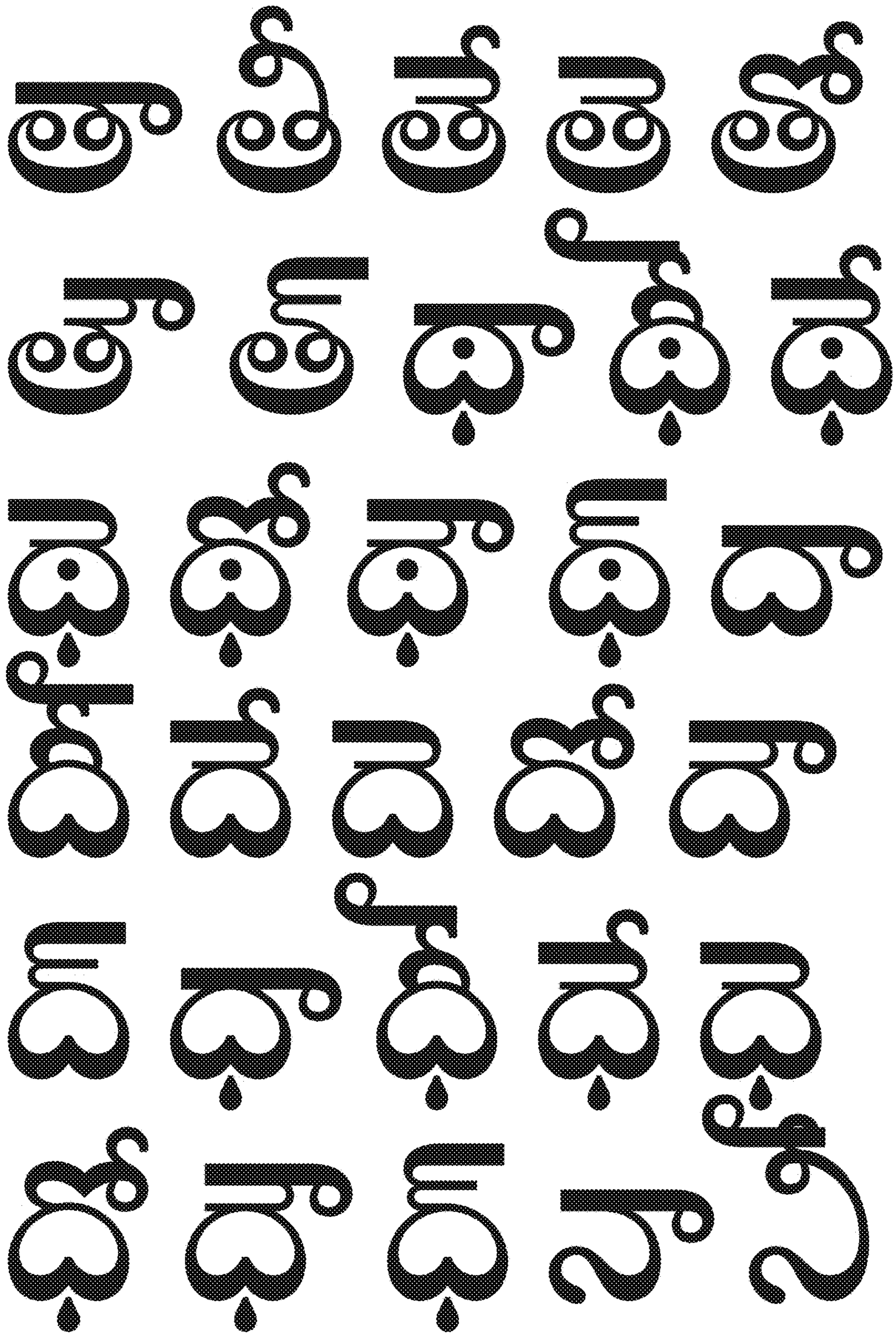

FIG. 20

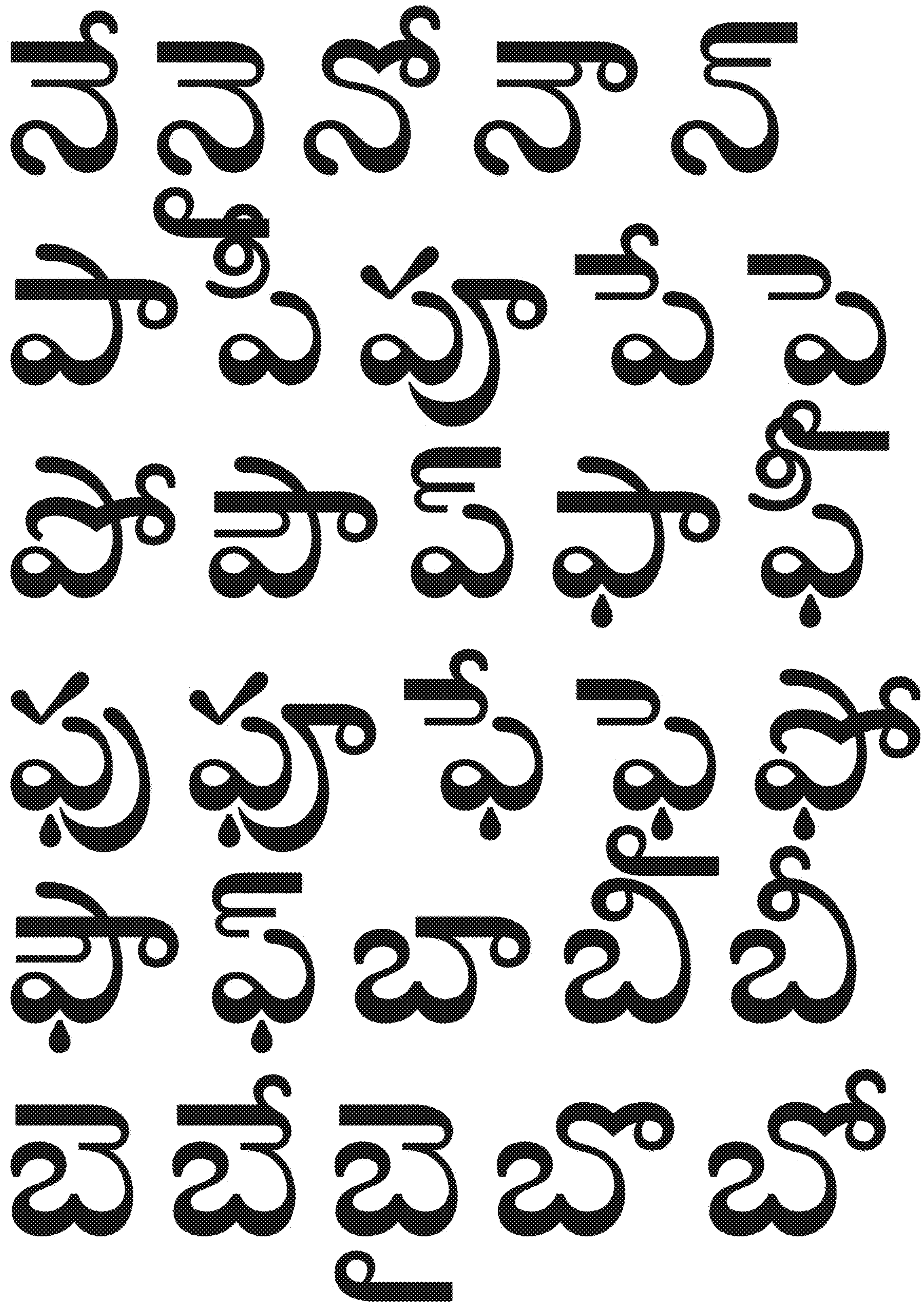

FIG. 21

బా బా భా భి భి
బబ బబ బబ బబ బబ
బబ బబ బబ బబ బబ
బబ బబ బబ బబ బబ
బబ బబ బబ బబ బబ
బబ బబ బబ బబ బబ
బబ బబ బబ బబ బబ

FIG. 22

ಯ ಯ ಯ
ಯ ಯ ಯ
ರ ರ ರ ರ ರ
ರ ರ ರ ರ ರ
ಯ ಯ ಯ ರ
ರ ರ ರ ರ

FIG. 23

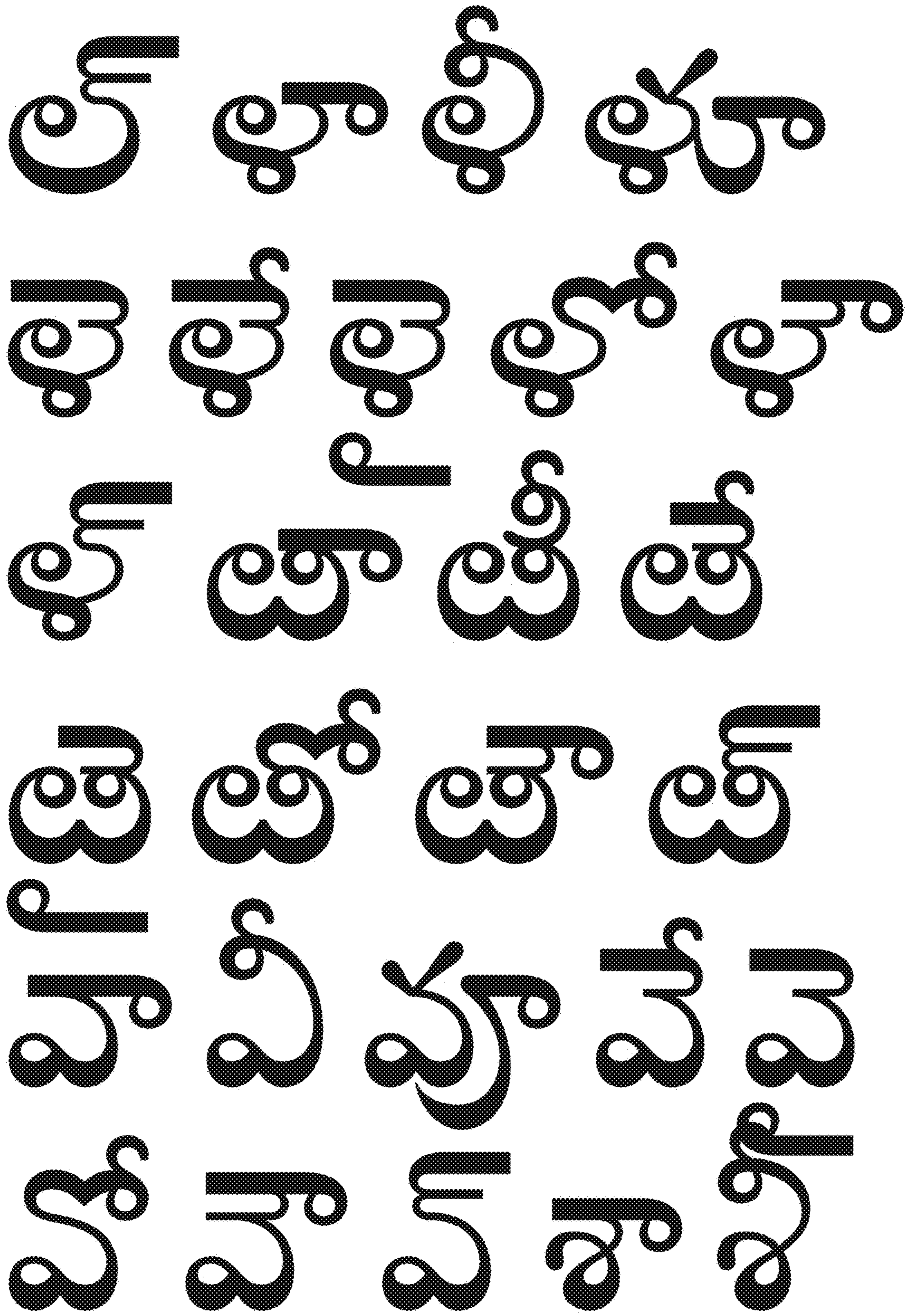

FIG. 24

శు శూ శౌ శౌ
షౌ షౌ షౌ షౌ
షు షు షు షు
షి షి షి షి
షి షి షి షి
షి షి షి షి

FIG. 25

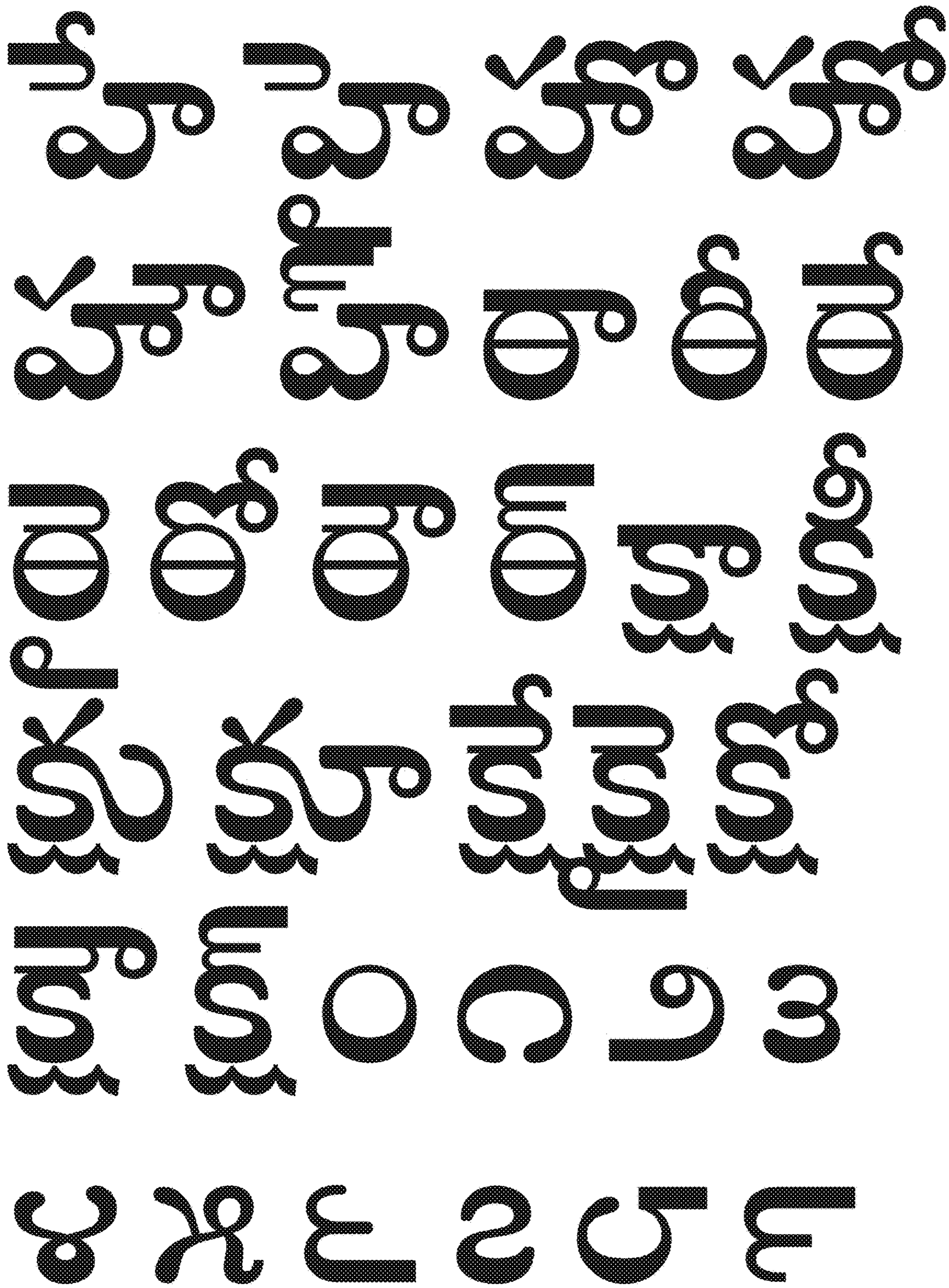

FIG. 26



FIG. 27