



US00D734811S

(12) **United States Design Patent**  
**Březina**

(10) **Patent No.:** **US D734,811 S**  
(45) **Date of Patent:** **\*\* Jul. 21, 2015**

(54) **TYPE FONT**

(71) Applicant: **Adobe Systems Incorporated**, San Jose, CA (US)

(72) Inventor: **David Březina**, Brno (CZ)

(73) Assignee: **ADOBE SYSTEMS INCORPORATED**, San Jose, CA (US)

(\*\*) Term: **14 Years**

(21) Appl. No.: **29/478,782**

(22) Filed: **Jan. 8, 2014**

(51) **LOC (10) Cl.** ..... **18-03**

(52) **U.S. Cl.**  
USPC ..... **D18/25**

(58) **Field of Classification Search**  
USPC ..... D18/24-33; 101/398, 399; 400/484  
CPC ..... B41B 1/02; B41B 1/025  
See application file for complete search history.

(56) **References Cited**

**U.S. PATENT DOCUMENTS**

D52,922 S *	1/1919	Phinney	.....	D18/25
D528,588 S *	9/2006	Ross et al.	.....	D18/25
D677,324 S *	3/2013	Hudson et al.	.....	D18/25
D687,885 S *	8/2013	Slimbach	.....	D18/25
D704,768 S *	5/2014	Hudson	.....	D18/25
D705,347 S *	5/2014	Hudson et al.	.....	D18/25
D705,348 S *	5/2014	Hudson	.....	D18/25
D705,852 S *	5/2014	De Baerdemaeker et al.	.....	D18/25
D705,853 S *	5/2014	Hudson et al.	.....	D18/25
D705,854 S *	5/2014	Hudson	.....	D18/25

D705,855 S *	5/2014	Hudson et al.	.....	D18/25
D705,856 S *	5/2014	Hudson et al.	.....	D18/25
D706,338 S *	6/2014	Hudson et al.	.....	D18/25

**OTHER PUBLICATIONS**

Sanskrit—pp. 54 and 55—Alphabet Art Thirteen ABCs from Around the World Written and Illustrated by Leonard Everett Fisher © 1978—by Leonard Everett Fisher.\*

DS Sanskrit Writing Regular—www.fonts.com Design Foundry—Deniart Systems http://www.fonts.com/font/deniart-systems/ds-sanskrit-writing/regular retrieved from the internet on May 23, 2013.\*

Thai—pp. 58 and 59—Alphabet Art Thirteen ABCs from Around the World Written and Illustrated by Leonard Everett Fisher © 1978—by Leonard Everett Fisher.\*

Mangal Regular—www.fonts.com Design Foundry—Microsoft Corporation http://www.fonts.com/font/microsoft-corporation/mangal/regular retrieved from the internet on May 23, 2013.\*

Gautami Regular—www.fonts.com Design Foundry—Microsoft Corporation http://www.fonts.com/font/microsoft-corporation/gautami/regular retrieved from the internet on May 23, 2013.\*

\* cited by examiner

*Primary Examiner* — Mary Ann Calabrese

(74) *Attorney, Agent, or Firm* — Keller Jolley Preece

(57) **CLAIM**

The ornamental design for a type font, as shown and described.

**DESCRIPTION**

FIGS. 1-6 are face views of a type font, showing a new design; and,  
FIGS. 7-12 are face views of a modified embodiment thereof.

**1 Claim, 12 Drawing Sheets**

ॐ : अ आ ए ई उ  
 ङ ञ ल क ख ग  
 घ ङ य ष ञ म न  
 ट ठ ड ढ ण त थ  
 द ध न प कु ब भ  
 म य र ल ण व  
 श ष स ह ङ । णी  
 ॐ ॐ ॐ ॐ ॐ

ॐ : अ आ ए ई ॐ  
 ॐ ऋ ॠ ऌ ॡ ङ  
 ष ङ च छ ज झ ञ  
 ट ठ ड ढ ण त थ  
 द ध न प फ ब भ  
 म य र ल व  
 श ष स ह ङ ङी  
 ॐ ॐ ॐ ॐ ॐ ॐ ॐ ॐ ॐ ॐ

FIG. 1

ॐ ॐ ॐ ॐ ॐ ॐ ॐ ॐ ॐ  
ॐ ॐ ॐ ॐ ॐ ॐ ॐ ॐ  
ॐ ॐ ॐ ॐ ॐ ॐ ॐ ॐ  
ॐ ॐ ॐ ॐ ॐ ॐ ॐ ॐ  
ॐ ॐ ॐ ॐ ॐ ॐ ॐ ॐ  
ॐ ॐ ॐ ॐ ॐ ॐ ॐ ॐ  
ॐ ॐ ॐ ॐ ॐ ॐ ॐ ॐ  
ॐ ॐ ॐ ॐ ॐ ॐ ॐ ॐ

FIG. 2

ਅ ਅ ਾ ਾ ਸ  
 ਾ ਾ ਾ ਾ ਾ  
 ਾ ਾ ਾ ਾ ਾ ਾ ਾ  
 ਾ ਾ ਾ ਾ ਾ ਾ ਾ  
 ਾ ਾ ਾ ਾ ਾ ਾ ਾ  
 ਾ ਾ ਾ ਾ ਾ ਾ ਾ  
 ਾ ਾ ਾ ਾ ਾ ਾ ਾ  
 ਾ ਾ ਾ ਾ ਾ ਾ ਾ

FIG. 3

ਫ ਟ ਮ ਪ ਫੁ ਪ  
ਫੁ ਫੁ ਫੁ ਫੁ ਫੁ  
ਫੁ ਫੁ ਫੁ ਫੁ ਫੁ  
ਮ ਮ ਰੁ ਰੁ ਟ ਟ  
ਫੁ ਫੁ ਫੁ ਫੁ ਫੁ  
ਫੁ ਫੁ ਫੁ ਫੁ ਫੁ  
ਫੁ ਫੁ ਫੁ ਫੁ ਫੁ  
ਫੁ ਫੁ ਫੁ ਫੁ ਫੁ

FIG. 4

ଅ ଥ ଅ ଥୁ ଅ  
ଅ ଅ ଫୁ ଣି ଣି  
ଓ ଣ ଓ ଧ ଧି ଧି  
ଢି ଢି ଢି ଢି ଢି ଢି  
ଢି ଢି ଢି ଢି ଢି ଢି  
ଢି ଢି ଢି ଢି ଢି ଢି  
ଢି ଢି ଢି ଢି ଢି ଢି  
ଢି ଢି ଢି ଢି ଢି ଢି

FIG. 5

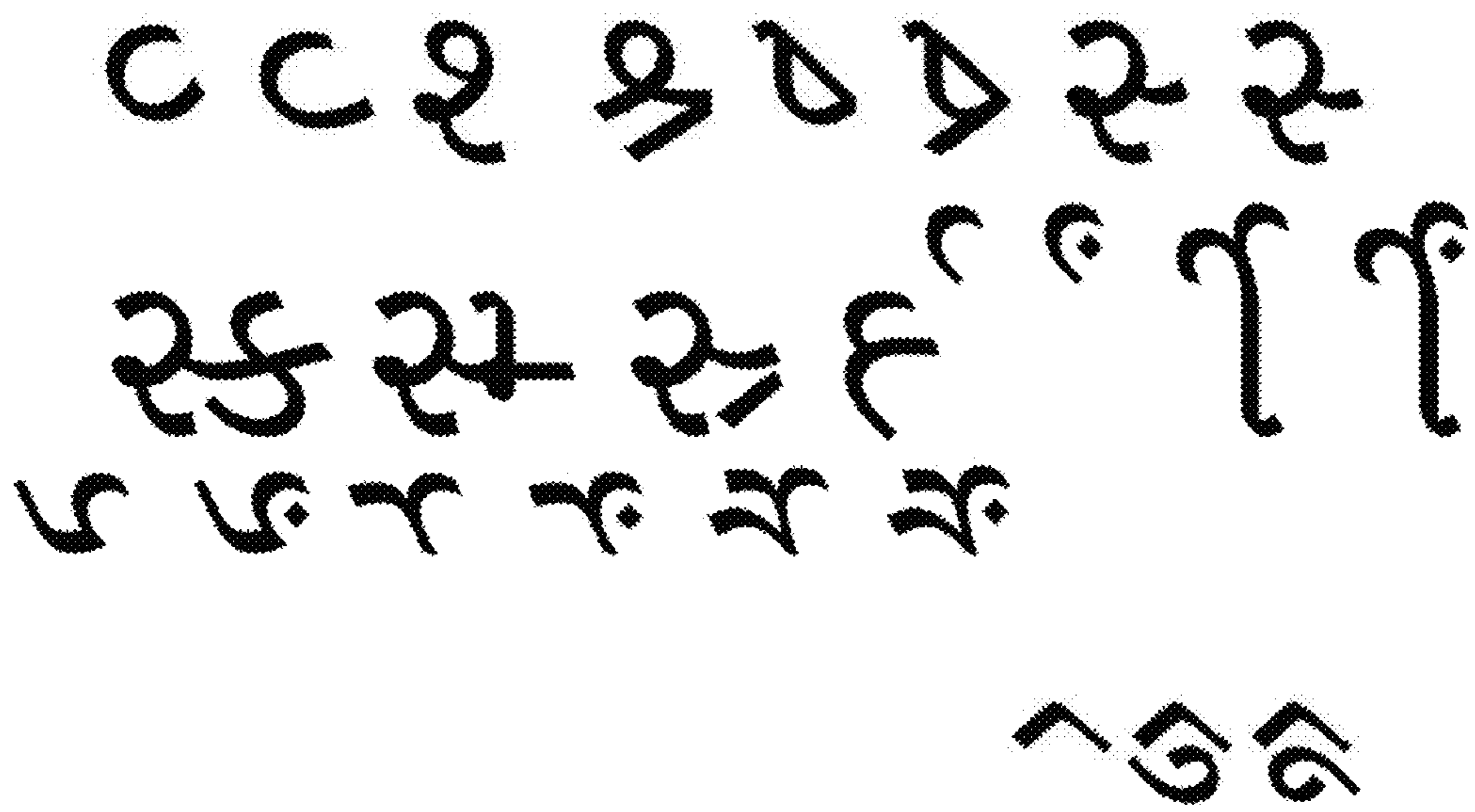

FIG. 6

ॐ : अ आ ष ष  
 ॐ ॐ ऋ ॠ क ङ  
 ग घ ङ य ष ञ  
 ञ अ ट ठ ड ढ ण  
 त थ द ध न प फ  
 ब भ म य र ल  
 व श ष स ङ ङ  
 ञ ॐ ॐ ॐ ॐ

FIG. 7



ॐ ऋ ॠ ॡ ॢ ॣ । ॥

१ २ ३ ४ ५ ६ ७

८ ९ ० १ २ ३ ४ ५

६ ७ ८ ९ ० १ २ ३

४ । ॥ क कट का

क कम क्य क क्ष

क्ष क्ष क्षम क्ष्य क्स

कस्य प्र ग् ग् ग् घ

FIG. 8

ઇ ઈ ઉ ઝ અ ય  
 ઝ ઞ જી જી શ જ્ય  
 જ જી જી ક્ય રૂ  
 રૂ રૂ ઠ ઠ્ય રૂ રૂ રૂ  
 રૂ રૂ રૂ રૂ રૂ રૂ રૂ  
 ત્ય ત ત ત ત્ય ત  
 ધ ધ દ ડ ઢ ઢ ઢ  
 ઢ ઢ ઢ ધ ધ ઢ ધ

FIG. 9

ଝ ଞ ଣ ଟ ଠ ଡ ଢ  
ଢ ଢ ଢ ଢ ଢ ଢ ଢ  
ଢ ଢ ଢ ଢ ଢ ଢ ଢ  
ଢ ଢ ଢ ଢ ଢ ଢ ଢ  
ଢ ଢ ଢ ଢ ଢ ଢ ଢ  
ଢ ଢ ଢ ଢ ଢ ଢ ଢ  
ଢ ଢ ଢ ଢ ଢ ଢ ଢ  
ଢ ଢ ଢ ଢ ଢ ଢ ଢ  
ଢ ଢ ଢ ଢ ଢ ଢ ଢ

FIG. 10

स्य स्र अ अ  
स्य अ स्र स्र स्र स्य  
अ स्र स्र स्र स्र स्र  
स्र स्र स्र स्र स्र स्र  
स्र स्र स्र स्र स्र स्र  
स्र स्र स्र स्र स्र स्र  
स्र स्र स्र स्र स्र स्र  
स्र स्र स्र स्र स्र स्र

FIG. 11

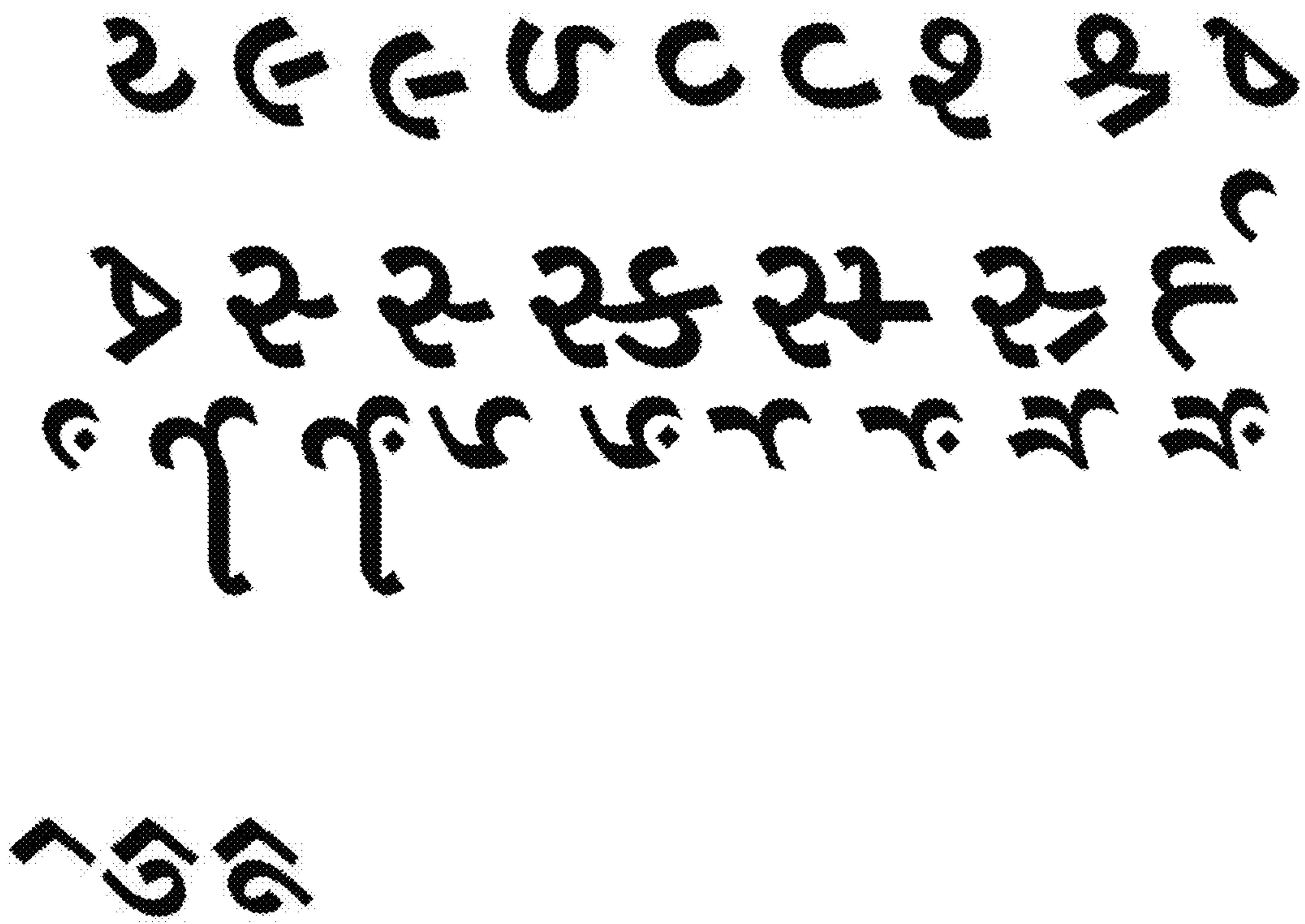

FIG. 12