



US00D650833S

(12) **United States Design Patent**  
**Slimbach**

(10) **Patent No.:** **US D650,833 S**

(45) **Date of Patent:** **\*\* Dec. 20, 2011**

(54) **TYPEFACE**

(75) **Inventor:** **Robert J. Slimbach**, Mountain View,  
CA (US)

(73) **Assignee:** **Adobe Systems Incorporated**, San Jose,  
CA (US)

(\*\*) **Term:** **14 Years**

(21) **Appl. No.:** **29/377,560**

(22) **Filed:** **Oct. 22, 2010**

(51) **LOC (9) Cl.** ..... **18-03**

(52) **U.S. Cl.** ..... **D18/24**

(58) **Field of Classification Search** ..... D18/24-33;  
101/396-399

See application file for complete search history.

(56) **References Cited**

**U.S. PATENT DOCUMENTS**

D318,290 S *	7/1991	Slimbach	.....	D18/24
D327,902 S *	7/1992	Slimbach	.....	D18/24
D338,906 S *	8/1993	Stone	.....	D18/24
D338,907 S *	8/1993	Slimbach	.....	D18/24
D476,027 S *	6/2003	Bertram	.....	D18/24

D488,187 S *	4/2004	Bertram	.....	D18/24
D497,175 S *	10/2004	Slimbach	.....	D18/24
D497,630 S *	10/2004	Slimbach	.....	D18/24
D514,155 S *	1/2006	Bosma	.....	D18/24
D514,156 S *	1/2006	Hudson	.....	D18/24
D514,157 S *	1/2006	Hudson	.....	D18/24

**OTHER PUBLICATIONS**

Engravers Roman—p. A30—CorelDraw! Suite 6 for Power  
Macintosh © 1996—Corel Corporation.\*

\* cited by examiner

*Primary Examiner* — Mary Ann Calabrese

(74) *Attorney, Agent, or Firm* — Schwegman, Lundberg &  
Woessner, P.A.

(57) **CLAIM**

The ornamental design for a typeface, as shown.

**DESCRIPTION**

FIGS. 1-11 are face views of a typeface, showing my new  
design; and,  
FIGS. 12-23 are face views of a first modified embodiment  
thereof.

**1 Claim, 23 Drawing Sheets**

A B C D E  
F G H I J K  
L M N O P  
Q R S T U  
V W X Y Z  
& Æ Œ Þ  
Ŋ ß ƒ ƒ 3

A B C D E  
F G H I J K  
L M N O P  
Q R S T U  
V W X Y Z  
& Æ Œ Þ  
Ń ß ƒ 3

FIG. 1

Ó Ů å b ç d  
é f ğ h i j k l  
m ñ ò p q r  
š t ü v w x y  
z æ œ ß þ ð  
η κ θ ə ʒ ó  
ú á ġ í Å Β

FIG. 2

C D E F G H  
I J K L M N  
O P Q R S T  
U V W X Y Z  
Æ Œ Ń Θ Ø  
Ɔ Ꝁ ꝁ & Th  
ct fb ff ffb

FIG. 3

ffh ffi ffj ffk  
ffl fft fh fi fj  
fk fl ft sp st  
fb fh fi fk fl  
ff ffi ffl ft 0 0  
1 2 3 4 5 6 7  
8 9 \$ ¢ £ ¥ f

FIG. 4

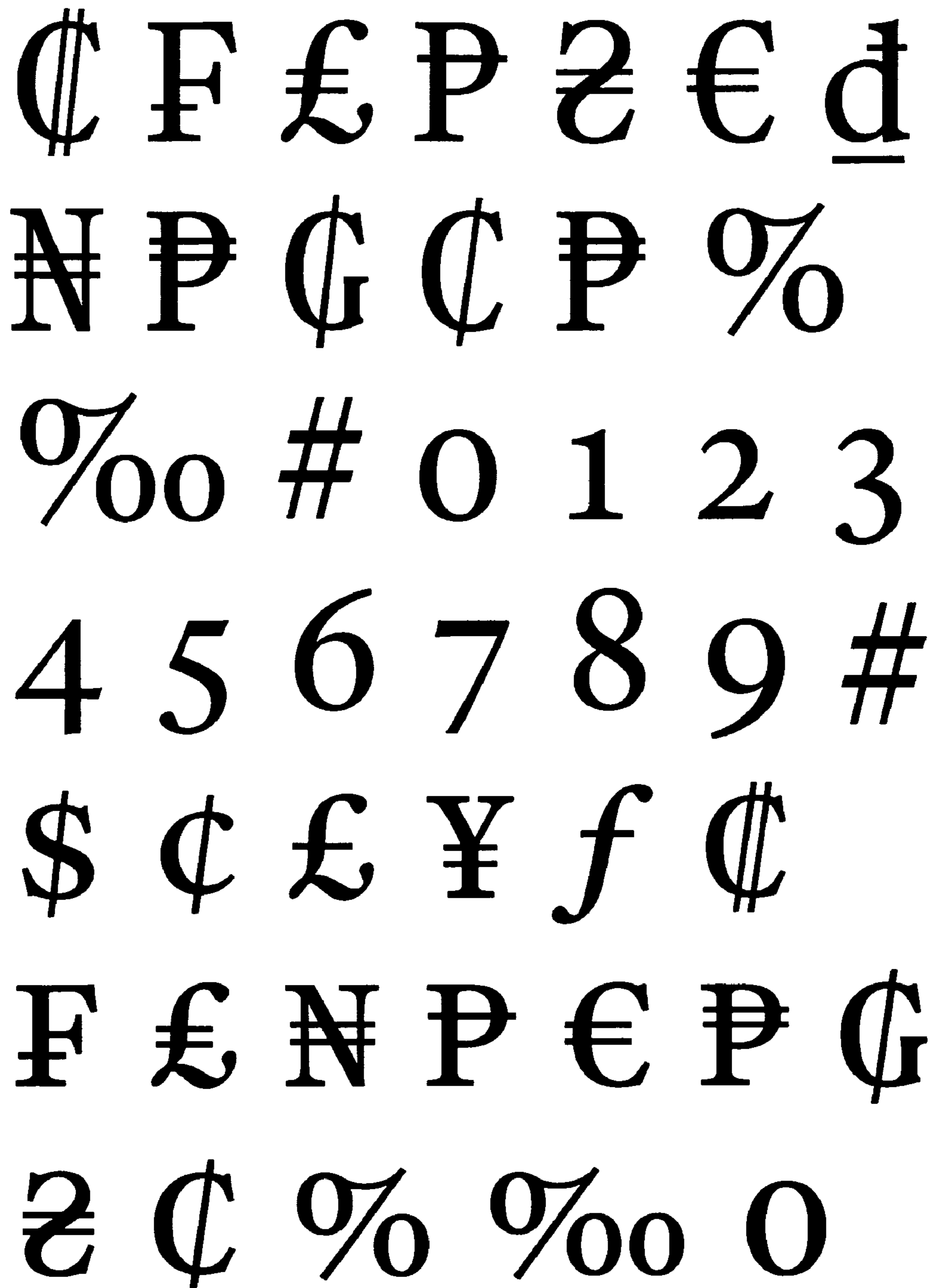

FIG. 5



FIG. 6

Δ Θ Λ Ξ Π  
Σ Υ Φ Ψ Ω  
α β γ δ ε ζ η  
θ ι κ λ μ ν ξ  
ο π ρ σ τ υ  
φ χ ψ ω ς ϑ  
ω κ ρ ζ Ϝ ϝ ι

FIG. 7



γ λ κ Γ Δ  
Θ Λ Ε Π Σ Υ  
Φ Ψ Ω Β Γ Γ  
Д Ж З И К  
Л П У Ф Ц  
Ч Ш Щ Ъ  
Ь Э Ю Я Ъ

FIG. 8

Є Љ Њ Ѓ  
Ц Ъ Ѡ ѡ Ѣ  
Ж Қ К К Н  
Ү Х Ч Ъ Ѡ  
Љ Д Л б в  
Г д ж з й к  
л м н п т ф

FIG. 9

Х Ц Ч Ш Щ Ъ  
Ы Ь Э Ю Я Ѓ  
Є S Љ Њ Ц Ѓ  
Ө V Г F Ж З К  
Ж К Н У У Х Ч  
Ч Ъ Д Л Љ Б  
Г Г Д Ж З И

FIG. 10

К Л П У Ф Ц  
Ч Ш Щ Ъ Ь  
Э Ю Я Ъ Ё  
Ь Њ Ъ Ц Ъ  
Ө V F Ж З К  
Ж К Н У Х Ч  
Ч Ъ Ө Д Л Ъ

FIG. 11

A B C D E  
F G H I J K  
L M N O P  
Q R S T U  
V W X Y Z  
& Æ Œ Đ  
Ń ß ƒ 3

FIG. 12

Ó Ū å b ç d  
é f ğ h i j k l  
m ñ ò p q r  
š t ü v w x y  
z æ œ ß þ ð  
η κ θ ə 3 ó  
ú á ġ í A B

FIG. 13

**C D E F G H**  
**I J K L M N**  
**O P Q R S T**  
**U V W X Y Z**  
**Æ Œ Ń Ɔ Ø**  
**ə ꝑ 3 & Th**  
**ct fb ff ffb**

FIG. 14

ffh ffi ffj ffk  
ffl fft fh fi fj  
fk fl ft sp st  
fb fh fi fk fl  
ff ffi ffl ft 0  
0 1 2 3 4 5 6  
7 8 9 \$ ¢ £ ¥

FIG. 15



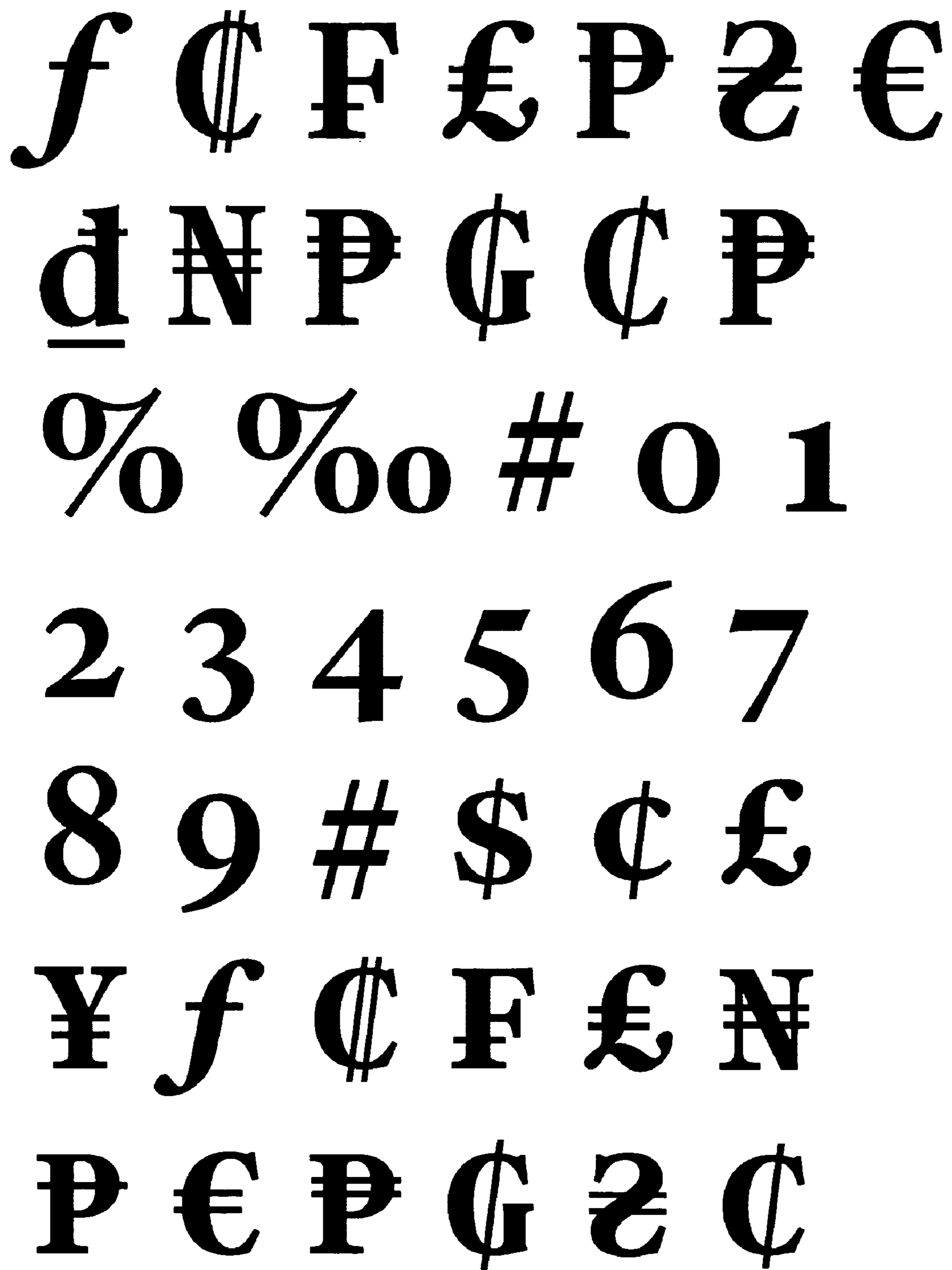

FIG. 16

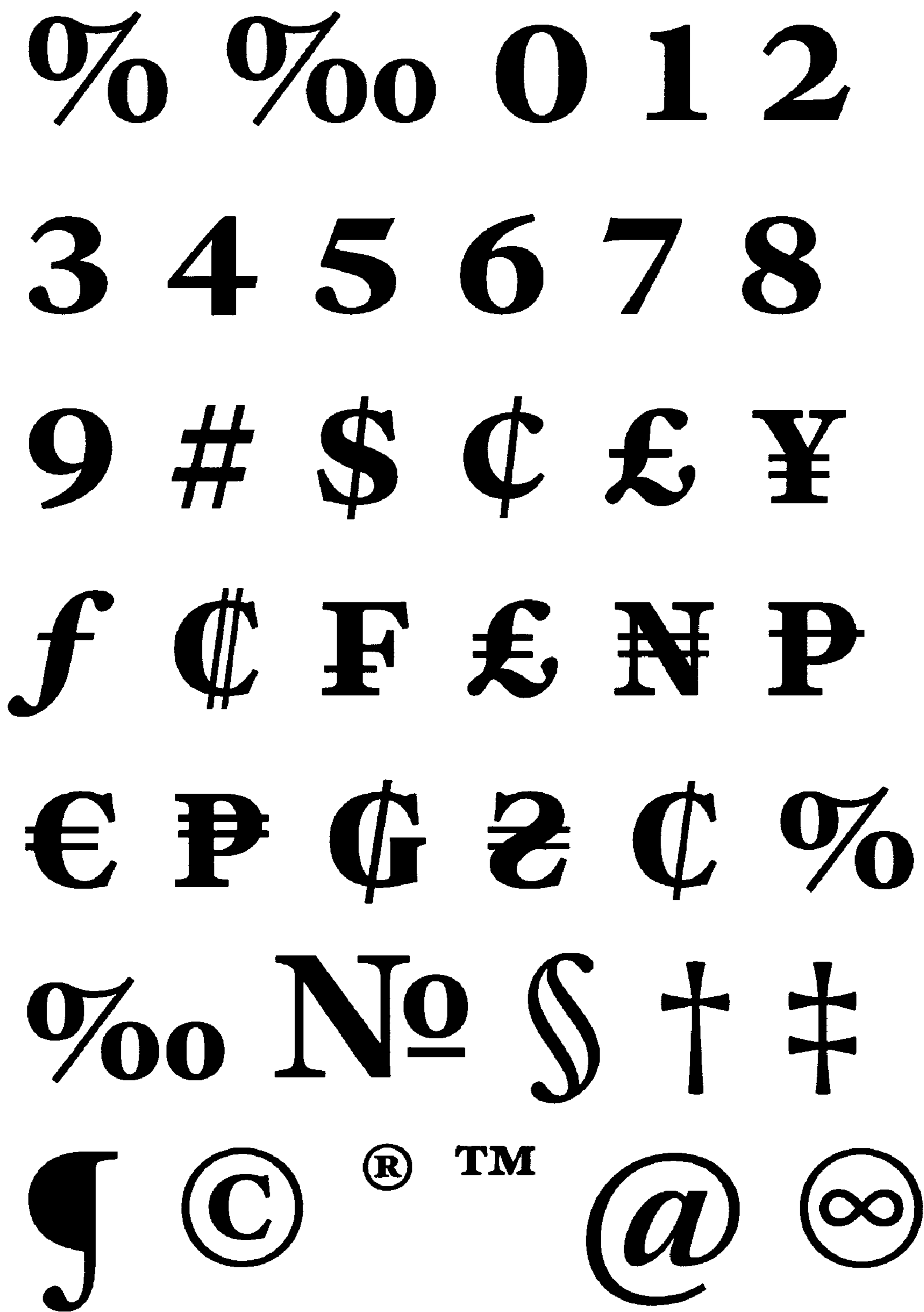

FIG. 17

Ⓟ ℞<sup>SM</sup> Γ Δ  
Θ Λ Ξ Π Σ  
Υ Φ Ψ Ω α  
β γ δ ε ζ η  
θ ι κ λ μ ν ξ  
ο π ρ σ τ υ  
φ χ ψ ω ς ϑ

FIG. 18

ⓐ ⓑ ⓓ ⓔ ⓖ ⓗ ⓘ  
⓫ ⓬ ⓭ ⓮ ⓯ ⓰  
⓱ ⓲ ⓳ ⓴ ⓵ ⓶  
⓷ ⓸ ⓹ ⓺ ⓻  
⓼ ⓽ ⓾ ⓿ ⓰ ⓱  
⓲ ⓳ ⓴ ⓵ ⓶ ⓷  
⓸ ⓹ ⓺ ⓻ ⓼ ⓽

FIG. 19

Ъ Ъ Э Ю Я  
Ъ Є Љ Њ  
Ъ Щ Ъ Ө V  
Г Ж Қ К К  
Н У Х Ч Ъ  
Ә Љ Д Л б  
В Г Д Ж З Й

FIG. 20

К Л М Н П Т  
Ф Х Ц Ч Ш  
Щ Ъ Ы Ь Э  
Ю Я Ѓ Є S Љ  
Њ Ц Ъ Ѳ V Г  
Ғ Ж З Қ К К  
Н У У Х Ч Ч

FIG. 21

Б Д Л Љ Б Г  
Г Д Ж З И К  
Л П У Ф Ц Ч  
Ш Щ Ъ Ь Э  
Ю Я Ъ Є Љ  
Њ Ъ Ц Ъ О  
V F Ж З К Ж

FIG. 22

**К Н У Х Ч Ч**  
**Ь Ө Д Л Ъ**

FIG. 23